



Africa Style

Natural, Modular.



VALUES

Nature, Passion, Creativity, Courage

VISION

Bringing People outdoor

MISSION

Create value for People by designing unique solutions authentically nature - inspired



Storia di vera passione

History of real passion



I S T R I O N I C O
I N D E C I F R A B I L E
I M P R E V E D I B I L E

H I S T R I O N I C
E N I G M A T I C
U N P R E D I C T A B L E

Emanuele Cumerlato

Era il 1966 quando Emanuele lasciò l'Italia con destinazione Johannesburg, dove si formò nell'organizzazione di molteplici attività, indirizzate agli immigrati italiani e alle locali "black communities". Nel 1994 motivi personali lo costrinsero a lasciare il Sud Africa: «Sono tornato in patria con la gioia di chi torna a trovare la vecchia madre e con la nostalgia di chi lascia un amore». Il cordone ombelicale con la terra da lui ritenuta

la culla dell'umanità non poteva essere spezzato. Le opportunità di lavoro non mancarono e decise di dedicarsi al business in modo passionale ed unico che gli è sempre stato proprio. Grazie ad uno speciale amico sudafricano che era nel mondo delle coperture fatte con la tradizionale Canna del Capo, pensò di portarle in Italia. Suonava come una sfida... e lo era. Il sogno divenne realtà con Matteo, che credette in lui, la sua storia e la sua passione.

It was 1966 when Emanuele left Italy to reach Johannesburg, where he devoted himself to a lot of activities, for the Italian immigrants as well as the local "black communities". In 1994, he had to leave South Africa for personal reasons: «I returned to Italy with the joy of seeing my motherland, but with the nostalgia of whom has left a love». However, the bond with a country that he considered the cradle of mankind could not be cut. Job

opportunities did not miss and finally he decided to dedicate himself to business, in his warmy, and unique way. Thanks to a special South African friend, who was in the roofing business, he brought the traditional South African reed coverings in Italy. It may sound as a challenge... actually, it was. The dream came true with Matteo, who believed in him, his history and his passion.

Storia di vera passione

History of real passion



M I S T E R I O S O
S P E R I M E N T A T O R E
C R E A T I V O

M Y S T E R I O U S
V I S I O N A R Y
C R E A T I V E

Matteo Giacobbo

Matteo e Giuseppe Giacobbo erano occupati con l'attività di carpenteria quando conobbero Emanuele. Cominciarono così, semplicemente combinando le strutture metalliche a supporto delle "tegole" in Canna del Capo. Lavorare con dedizione guardando ad un orizzonte comune, alleggerì le difficoltà e fortificò gli animi. Fin dal principio, il mercato riconobbe il valore aggiunto di tale lavoro, la forza del brand

Matteo and Giuseppe Giacobbo used to run their own business of iron carpentry when they met Emanuele. They started working together, simply combining iron frames to support the so-called Cape Reed "tiles". Working with passion and believing in a common goal made all problems less heavy, and the spirits even stronger. Since the beginning, the market was positively hit by these extraordinary items and started to

e del gruppo di persone dietro AFRICA STYLE. Oggi si continua a camminare verso un nuovo concetto: creare luoghi unici, ispirati da materiali africani. Matteo, scoprendo un'innata inclinazione per l'architettura ed il design, trasforma e valorizza gli ambienti che progetta unendo tutta la sapienza promessa del lavoro artigianale con gli elementi naturali dell'Africa.

recognize the brand and the AFRICA STYLE team. Now we are projected towards a new concept: the creation of unique, African inspired, locations. And it was Matteo, discovering an innate sense of architectural design, who changed the look of all places he projected, combining all the craftsmanship knowledge with the African natural elements.

“Questo catalogo si augura
di generare idee.
Le idee vengono dall’alto
e vivono fuori di noi, libere.
Esistono nella vastità dell’essere.
Quando colpiscono, se accolte,
fecondano e rendono
l’uomo creativo.”

“This catalogue is meant to raise ideas.
Ideas come from above, living
beyond ourselves, free.
They do exist in the infinity
of the human being.
When they hit us, if welcomed, they
proliferate and make men creative”



Emanuele Cumerlato



www.africastyle.it

I N T R O

13	Certificazioni Certifications
15	Africa Style plus Africa Style plus
31	Africa Style informa Africa Style informs
41	Destinazioni Destinations
53	Le soluzioni “su misura” “Tailor made” solutions
55	Progetto “chiavi in mano” “Turnkey project”
113	Copertura su misura Custom - made covering
114	Sintetico Synthetic fiber
124	Naturale Natural
139	Materiali da Copertura Roof coverings
140	Canna del capo naturale Natural Cape reed
142	Pittura colorata esclusiva Exclusive coloured painting
144	Flower Power naturale Natural Flower Power
146	Makuti naturale Natural Makuti
148	RustiCombi RustiCombi (natural+synthetic)
150	AfriThatch - Canna del capo sintetica Synthetic Reed
152	ShadySynth - MakutiSUN MakutiSUN
154	ShadySynth - ElephanSUN ElephanSUN
160	Eucalyptus grandis Sudafricano South african Eucalyptus grandis
164	Resistenza all’acqua e al fuoco Water and fire - resistance



167	Pali in legno Wooden poles
168	Eucalyptus grandis Sudafricano - Uso strutturale South african Eucalyptus grandis - Structural use
176	Carpenteria metallica Metal Carpentry
176	Ferro - Uso strutturale Metal - Structural use
179	Kit Ombreggianti Shady kits
180	Ombrellone Sun umbrella
188	Capanna Hut
196	Capanna in eucalipto su misura Customized eucalyptus hut
202	Gazebo Gazebo
210	Chiringuitos e Gazebo allestiti Chiringuitos and gazebo, furnished version
214	Accessori - panoramica Accessories - overview
218	Rivestimenti Cladding materials
218	Canna del capo Cape reed
219	Eucalyptus grandis Sudafricano South african Eucalyptus grandis
221	Ambienti Places
222	Spiaggia Beach
222	- Prendisole Sunbed
226	- Cabina Beach cabin
227	- Doccia Shower

228	- Torretta di salvataggio Life guard tower
229	- Ordine e pulizia Cleaning items
230	Dining & Cocktail Dining & Cocktail
230	- Basic dining Basic dining
231	- Zuzi dining Zuzi dining
232	- Cocktail set Cocktail set
232	Relax Relax
234	- Eucalyptus relax Eucalyptus relax
237	- Lazy boy relax Lazy boy relax
238	- "Dugout canoe" (Piroga) "Dugout canoe" (Pirogue)
241	Complementi Complements
242	Illuminazione Lighting
242	- Applique Applique
244	- Lampadari appesi Hanging lampshades
245	- Lampadari da terra Ground lampshades
246	Giardino Garden
247	Oggettistica Objects
249	Soluzioni Solutions
250	Ingressi, Camminatoi, Recinzioni e Divisori Entrances, Walkways, Fences and Partition walls
250	- Ingressi Entrances
251	- Camminatoi Walkways
252	- Recinzioni e divisori Fences and partition walls
256	Noleggio Rent

259	Kids' Corner Kids' Corner
260	Kids' corner Kids' corner
263	Dati tecnici Technical data
264	Su misura Africa Style Custom-made
274	Materiali da copertura naturali Covering materials - natural
278	Materiali da copertura sintetici Covering materials - synthetic
282	Eucalyptus grandis - rotolo South African Eucalyptus grandis - roll
284	Strutture in ferro per kit Metal frame for kit
290	Pali in legno Wooden poles
302	Ombrellone Umbrella
304	Capanna Hut
322	Gazebo Gazebo
328	Ciringuito Ciringuito
334	Combinazioni Combinations
336	Rivestimenti Claddings
340	Spiaggia Beach
345	Dining & cocktails Dining & cocktails
350	Relax Relax
355	Illuminazione Lighting
358	Soluzioni Solutions
364	Kids' corner Kids' corner



Test report 3.000 h of Xe-arc WOM, UNI EN ISO 4892 + 9.500 h of Q UV-A, test ASTM D4329 - Cycle A



Certification for manufacturing structural components and kits for steel constructions, UNI EN 1090



Certification for qualifying round Eucalyptus grandis for structural use, Norme Tecniche Costruzioni 2018 - UNI EN 384



Certification for processing round Eucalyptus grandis, Norme Tecniche Costruzioni 2018 - UNI EN 384





Africa Style Plus

Africa Style Plus



Il Top cone rinforzato «The strongest».

Perchè i raggi UV picchiano duro, e picchiano lì.

Re-inforced Top cone “The strongest”.

Because UV rays strike, and strike right up there.



La tegola Makuti cucita «The thickest».

Maggior spessore, maggior durata.

Sewn Makuti tile «The thickest».

Longer lifespan



La tegola RustiCombi “the closest to natural”

Metà naturale e metà sintetica, ma senza accorgersene.

RustiCombi tile “the closest to natural”

Half natural and half synthetic, but hardly to realize it



Il sintetico AfriThatch “The easiest”

Ci abbiamo messo l’anima. E l’installazione diventa ancor piu’ semplice.

Synthetic AfriThatch “The easiest”

We put heart and soul into it. And the installation becomes smarter.



L'Eucalyptus grandis qualificato strutturale.

Perché tondo è bello. Se strutturale, meglio.

Qualified Eucalyptus grandis for structural use.

Round is nice. When structural, it's better.



La modularità.

Dall'ombrellone al gazebo aggiungendo solo ciò che serve.
Perchè il magazzino ci piace snello

Modularity.

From sun umbrella to gazebo, adding only what is needed.
We love lean warehouse



La copertura intercambiabile

La stessa struttura, per tutti i materiali.

Interchangeable covering

Same structure, for all materials.

Africa Style Informa

Africa Style Informs



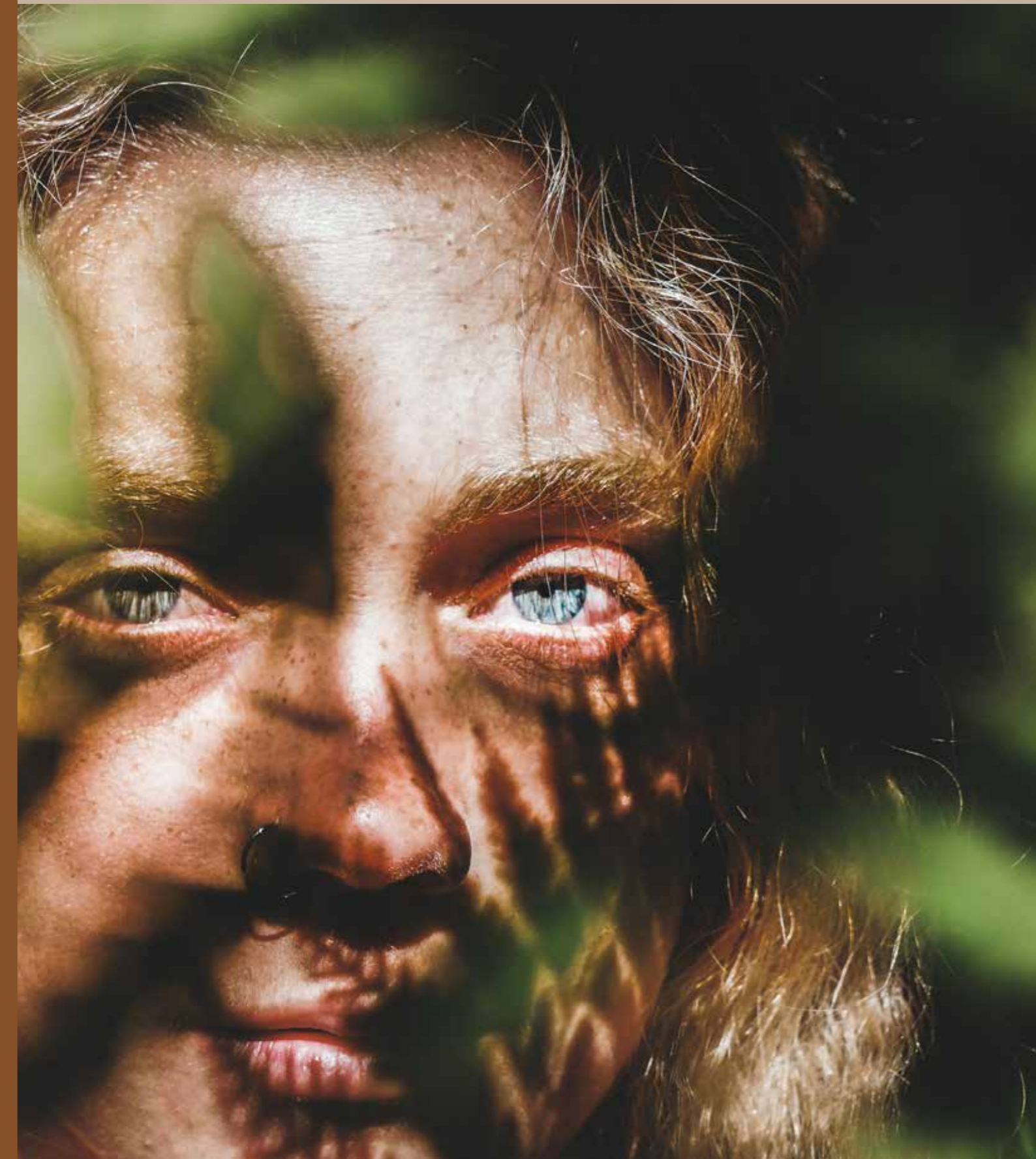

Freschezza naturale.

I materiali naturali permettono di abbassare la temperatura fino a $-6/8^{\circ}$, in climi mediterranei.

Natural freshness.

Natural materials allow the temperature to be lowered by up to $-6/8^{\circ}$, in Mediterranean climates.



Naturale o sintetico?

Dipende dalla destinazione d'uso.
Consigliamo il materiale naturale per l'uso ombreggiante,
il sintetico per l'uso residenziale.

Natural or synthetic?

Consider the destination of use.
We recommend natural covering for shading,
synthetic for residential one.



In caso di pioggia:

Doppio strato di copertura e inclinazione minima al 30%, per arrivare al 95% di permeabilità prolungando la vita del materiale.

In case of rain:

Double layer of covering and a minimum slope of 30%, to achieve 95% water resistance and extend lifespan of material

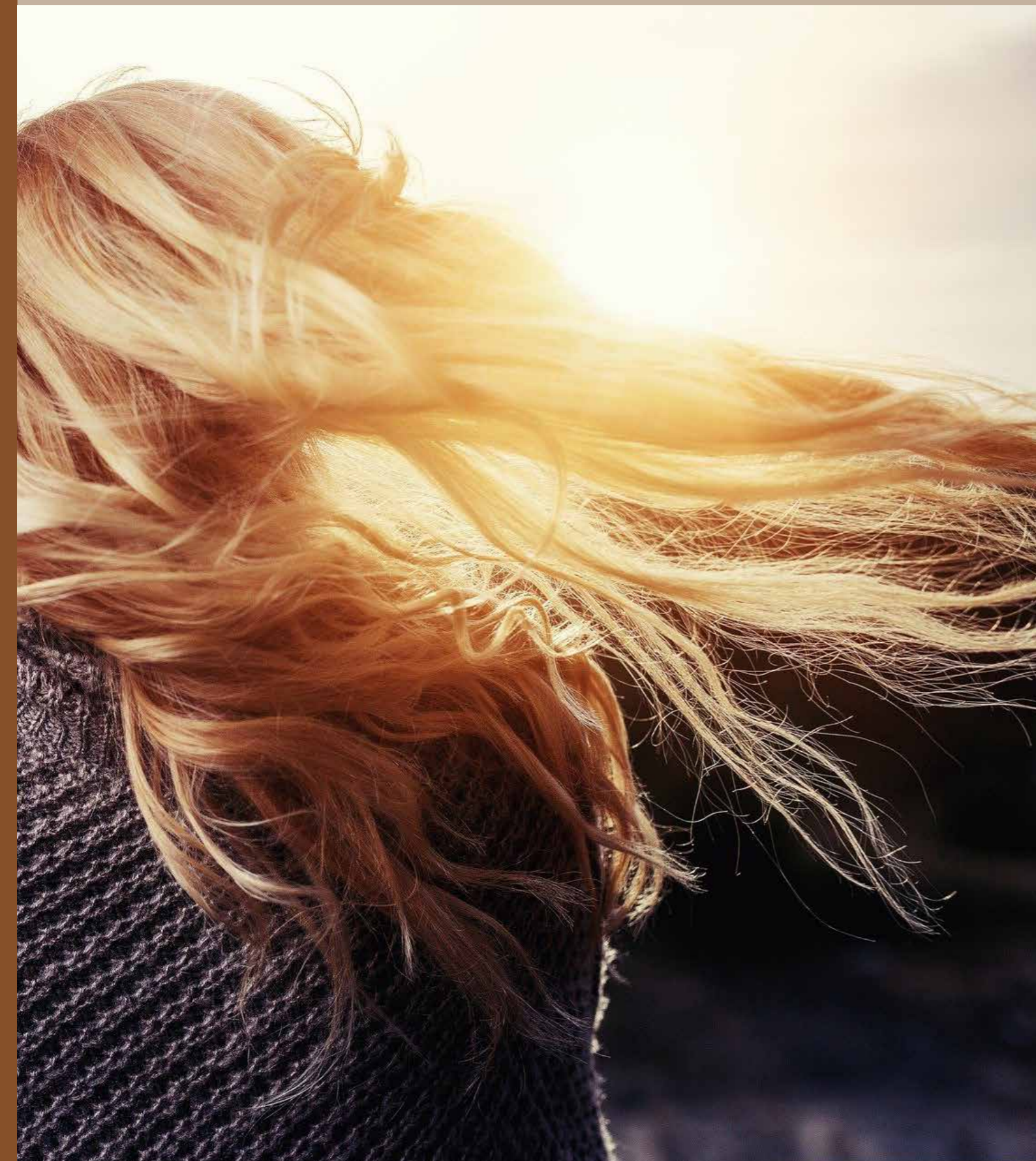

Resistenza al vento

No all'effetto "barriera".

I filamenti e le foglie lasciano passare l'aria, ed il sistema di aggancio con clip permette nei casi più estremi la rotazione della tegola, salvaguardandola.

Wind resistance

No "barrier effect".

Filaments and leaves let air through, while tile rotates on the frame.



Destinazioni

Destinations



Zoological gardens

Themed parks





Structural use architecture

Design



... siamo produttori diretti

... we are direct producer

... selezioniamo materiali di alta qualità

... we select finest quality materials

... gestiamo le foreste in modo responsabile

... forests are responsibly managed

... testiamo e certifichiamo i materiali e i prodotti

... we test and certifiy materials and products

... lavoriamo sulla modularità

... we work on modularity

... forniamo dal singolo componente al “chiavi in mano”

... we supply from units up to turnkey projects

... spediamo dal Nord Italia o dal Sud Africa

... we ship from Northern Italy or from South Africa

... più di 10.000 mq di copertura disponibili a magazzino

... more than 10.000 sqm coverings available in stock

Le soluzioni “su misura” Africa Style

Africa Style
“tailor made” solutions

Progetto “chiavi in mano”

“Turnkey” project



Progetto "chiavi in mano"

"Turnkey" solution

Progetto "chiavi in mano"

"Turnkey" solution



Magic Splash Themed park, Rome

Su misura Africa Style - Africa Style tailor made

Su misura Africa Style - Africa Style tailor made





Magic Splash Themed park, Rome



Magic Splash Themed park, Rome

Su misura Africa Style - Africa Style tailor made

Su misura Africa Style - Africa Style tailor made

Progetto "chiavi in mano"

"Turnkey" solution

Progetto "chiavi in mano"

"Turnkey" solution



Magic Splash Themed park, Rome

Su misura Africa Style - Africa Style tailor made

Su misura Africa Style - Africa Style tailor made





Saint & Sinner Beach club, Porec

Su misura Africa Style - Africa Style tailor made

Su misura Africa Style - Africa Style tailor made

Progetto "chiavi in mano"

"Turnkey" solution

Progetto "chiavi in mano"

"Turnkey" solution

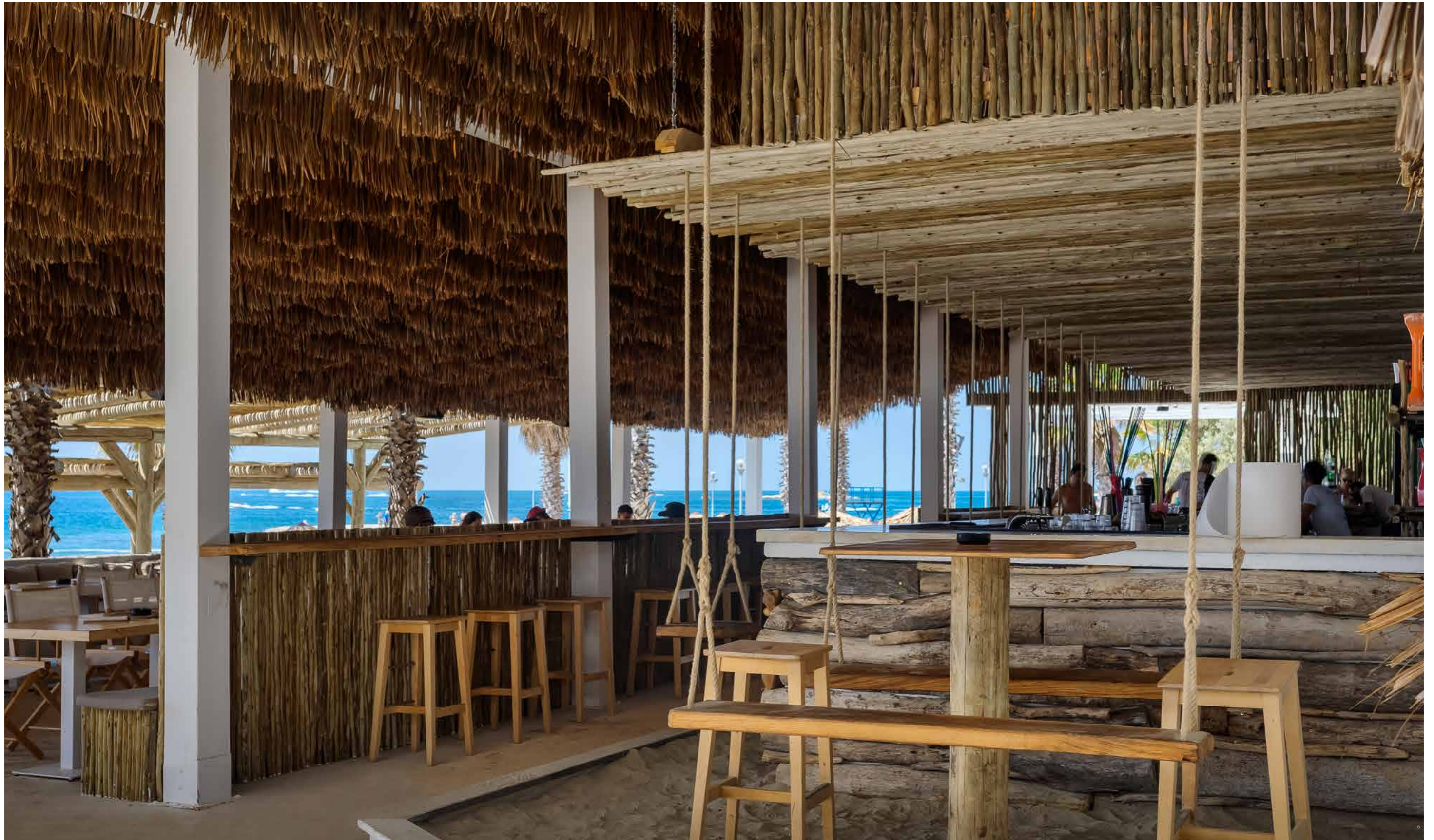

Saint & Sinner Beach club, Porec

Su misura Africa Style - Africa Style tailor made

Su misura Africa Style - Africa Style tailor made





Saint & Sinner Beach club, Porec



Cala Romeo Beach club, Cesenatico

Su misura Africa Style - Africa Style tailor made

Su misura Africa Style - Africa Style tailor made



Progetto "chiavi in mano"

"Turnkey" solution

Progetto "chiavi in mano"

"Turnkey" solution



Ocean surf Beach club, Rome

Su misura Africa Style - Africa Style tailor made

Su misura Africa Style - Africa Style tailor made





Ocean surf Beach club, Rome

Progetto "chiavi in mano"

"Turnkey" solution

Progetto "chiavi in mano"

"Turnkey" solution



Ocean surf Beach club, Rome

Su misura Africa Style - Africa Style tailor made

Su misura Africa Style - Africa Style tailor made





"Savana Terrace" Zoom Zoological Garden, Turin



"Lake Malawi" Zoom Zoological Garden, Turin



“House of Giants” Parco Natura Viva Zoological Garden, Verona

Progetto "chiavi in mano"

"Turnkey" solution

Progetto "chiavi in mano"

"Turnkey" solution



"Voliera" Punta Verde Zoological Garden, Lignano

Su misura Africa Style - Africa Style tailor made

Su misura Africa Style - Africa Style tailor made





"Giraffe lookout point" Punta Verde Zoological Garden, Lignano

Su misura Africa Style - Africa Style tailor made



"Shop" Punta Verde Zoological Garden, Lignano

Su misura Africa Style - Africa Style tailor made

Progetto "chiavi in mano"

"Turnkey" solution

Progetto "chiavi in mano"

"Turnkey" solution



"Turtles house" Zoom Zoological Garden, Turin

Su misura Africa Style - Africa Style tailor made

Su misura Africa Style - Africa Style tailor made



Progetto "chiavi in mano"

"Turnkey" solution

Progetto "chiavi in mano"

"Turnkey" solution



"Motor Jungle" MagiClan Themed park, Rome

Su misura Africa Style - Africa Style tailor made

Su misura Africa Style - Africa Style tailor made





"Nui Lua" MagiClan Themed park, Rome

Progetto “chiavi in mano”

“Turnkey” solution

Progetto “chiavi in mano”

“Turnkey” solution



Can Pascual Restaurant, Formentera

Su misura Africa Style - Africa Style tailor made

Su misura Africa Style - Africa Style tailor made



Progetto "chiavi in mano"

"Turnkey" solution

Progetto "chiavi in mano"

"Turnkey" solution



La Scogliera Restaurant, La Maddalena Island

Su misura Africa Style - Africa Style tailor made

Su misura Africa Style - Africa Style tailor made



Progetto "chiavi in mano"

"Turnkey" solution

Progetto "chiavi in mano"

"Turnkey" solution



La Scogliera Restaurant, La Maddalena Island



Su misura Africa Style - Africa Style tailor made

Su misura Africa Style - Africa Style tailor made

Progetto "chiavi in mano"

"Turnkey" solution

Progetto "chiavi in mano"

"Turnkey" solution



Mare e Sole Restaurant, Ajaccio



Su misura Africa Style - Africa Style tailor made

Su misura Africa Style - Africa Style tailor made



"Giraffe lookout point" Zoom Zoological Garden, Lignano

Su misura Africa Style - Africa Style tailor made



Private Villa outdoor living, Garda Lake

Su misura Africa Style - Africa Style tailor made



Private Villa outdoor living, Rome

Progetto "chiavi in mano"

"Turnkey" solution

Progetto "chiavi in mano"

"Turnkey" solution



A Piattatella Hotel, Monticello

Su misura Africa Style - Africa Style tailor made

Su misura Africa Style - Africa Style tailor made



Copertura su misura

Custom - made covering



Copertura su misura / sintetico

Custom - made / synthetic covering

Copertura su misura / sintetico

Custom - made / synthetic covering



Su misura Africa Style - Africa Style tailor made

Su misura Africa Style - Africa Style tailor made



Copertura su misura / sintetico

Custom - made / synthetic covering

Copertura su misura / sintetico

Custom - made / synthetic covering



Su misura Africa Style - Africa Style tailor made

Su misura Africa Style - Africa Style tailor made

Copertura su misura / sintetico

Custom - made / synthetic covering

Copertura su misura / sintetico

Custom - made / synthetic covering



Su misura Africa Style - Africa Style tailor made

Su misura Africa Style - Africa Style tailor made

Copertura su misura / sintetico

Custom - made / synthetic covering

Copertura su misura / sintetico

Custom - made / synthetic covering



Su misura Africa Style - Africa Style tailor made

Su misura Africa Style - Africa Style tailor made

Copertura su misura / sintetico

Custom - made / synthetic covering

Copertura su misura / sintetico

Custom - made / synthetic covering



Su misura Africa Style - Africa Style tailor made

Su misura Africa Style - Africa Style tailor made

Copertura su misura / naturale

Custom - made / natural

Copertura su misura / naturale

Custom - made / natural



Su misura Africa Style - Africa Style tailor made

Su misura Africa Style - Africa Style tailor made



Su misura Africa Style - Africa Style tailor made

Su misura Africa Style - Africa Style tailor made



Su misura Africa Style - Africa Style tailor made

Su misura Africa Style - Africa Style tailor made



Su misura Africa Style - Africa Style tailor made

Su misura Africa Style - Africa Style tailor made



Su misura Africa Style - Africa Style tailor made

Su misura Africa Style - Africa Style tailor made



Su misura Africa Style - Africa Style tailor made

Su misura Africa Style - Africa Style tailor made

Copertura su misura / naturale

Custom - made / natural

Copertura su misura / naturale

Custom - made / natural



Su misura Africa Style - Africa Style tailor made

Su misura Africa Style - Africa Style tailor made



Materiali da copertura

Roof covering

Canna del capo naturale

Natural cape reed



"Thamnochortus insignis mast": la Canna del capo è un arbusto ligneo di circa 2 mm di diametro, che cresce spontaneo in una particolare zona del Sud Africa. Tale materiale, utilizzato in Africa per la copertura di capanne e tetti, si presta per flessibilità e resistenza all'utilizzo in tegole modulari, presentando una naturale durata nel tempo e regalando un ambiente fresco anche in presenza di alte temperature esterne. La pianta viene tagliata (e non sradicata), favorendone la naturale ricrescita.

- durata media: 8/10 anni
- temperatura zona d'ombra: fino a 8° in meno
- vantaggi della tegola versione con clips: non rientra nel calcolo del cubaggio a fini volumetrici; facilità di montaggio e smontaggio; resistenza al vento

"Thamnochortus insignis mast": Cape reed is a wooden plant of 2 mm of diameter, which naturally blooms only in a particular area of South Africa. This material is used in Africa to cover huts and roofs, and for its flexibility and resistance is ideal to make modular tiles. Naturally long-lasting, it grants a fresher climate also in the hottest hours. Cape reed plants are cut (never uprooted), to help natural growth.

- average last: 8/10 years
- shadow area temperature: up to 8° minus
- advantages of tile with clips version: not considered in terms of cubic meters for volume calculations purpose; easy to install / uninstall; wind-resistance

Raccolta di Canna del capo / Above: Cape reed harvest



Es. di realizzazioni in Canna del capo / Ex. of Cape reed realizations



Canna del capo naturale

Natural cape reed



Canna del capo naturale verniciata

Varnished natural cape reed



Es. di Canna del capo colorata / Ex. of Coloured Cape reed

AFRICA STYLE colora la tua estate!

Con la formula esclusiva di pittura per Canna del Capo AFRICA STYLE sarà possibile regalare un tocco diverso alla tua copertura naturale.

- esclusivamente elaborata per Africa Style
- resistente all'esterno, anti-muffa, anti-alga
- durata media: 1-2 stagioni
- applicabile su materiale nuovo o usato

AFRICA STYLE colours your summer!

Give your Cape reed covering a fresh touch by painting it with this exclusive formula.

- exclusively made for Africa Style
- weather-resistant, anti-mildew, anti-algae
- average last: 1-2 season
- applicable on new or used material



Pittura colorata esclusiva Africa Style per Canna del capo / Africa Style Exclusive painting for Cape reed

Canna del capo naturale verniciata

Varnished natural cape reed



Es. di Canna del capo colorata / Ex. of coloured Cape reed





"Thamnochortus insignis mast": la Canna del capo è un arbusto ligneo di circa 2 mm di diametro, che cresce spontaneo in una particolare zona del Sud Africa. Tale materiale, utilizzato in Africa per la copertura di capanne e tetti, si presta per flessibilità e resistenza all'utilizzo in tegole modulari, presentando una naturale durata nel tempo e regalando un ambiente fresco anche in presenza di alte temperature esterne. La versione "FlowerPower" mantiene le naturali infiorescenze della pianta, per un aspetto ancor piu' originale.

- durata media: 6/8 anni
- temperatura zona d'ombra: fino a 8° in meno
- vantaggi della tegola versione con clips: non rientra nel calcolo del cubaggio a fini volumetrici; facilità di montaggio e smontaggio; resistenza al vento

"Thamnochortus insignis mast": Cape reed is a wooden plant of 2 mm of diameter, which naturally blooms only in a particular area of South Africa. This material is used in Africa to cover huts and rooves, and for its flexibility and resistance is ideal to make modular tiles. Naturally long-lasting, it grants a fresher climate also in the hottest hours.

"FlowerPower" version is cape reed with its natural blooms.

- average last: 6/8 years
- shadow area temperature: up to 8° minus
- advantages of tile with clips version: not considered in terms of cubic meters for volume calculations purpose; easy to install / uninstall; wind-resistance

Cespuglio naturale di Canna d.c., con relative infiorescenze / Natural Cape reed bush, with the relevant inflorescences



Es. di realizzazioni in FlowerPower / Ex. of FlowerPower realizations



Makuti naturale

Natural makuti



La foglia di palma da cocco africana, in lingua originale "makuti", viene prelevata solo quando secca, aiutando pertanto il rinnovamento della pianta stessa. Contrariamente alle foglie di palma provenienti da altri continenti, il makuti africano presenta caratteristiche esemplari in termini di lunghezza, resistenza, flessibilità ed aspetto. Come per gli altri materiali africani sotto forma di tegola, regala un clima fresco anche nelle giornate piu' calde.

- durata media: 6/8 anni
- temperatura zona d'ombra: fino a 8° in meno
- vantaggi della tegola versione con clips: non rientra nel calcolo del cubaggio a fini volumetrici; facilità di montaggio e smontaggio; resistenza al vento

African coconut palm leaves, "makuti" in the native language, are collected only once dried, to help the plant itself in its renovation. Unlike same leaves coming from other countries, african makuti has extraordinary features in terms of length, resistance, flexibility and look. Like all other natural materials in tiles, it grants a fresh climate also in the hottest hours.

- average last: 6/8 years
- shadow area temperature: up to 8° minus
- advantages of tile with clips version: not considered in terms of cubic meters for volume calculations purpose; easy to install / uninstal; wind-resistance

Particolarità della foglia di Makuti: larghezza e lunghezza / Peculiarities of Makuti leaf: length and width



Es. di realizzazioni in Makuti / Ex. of Makuti realizations

Makuti naturale

Natural makuti





Materiale che mixa una parte in Canna del capo naturale (lato inferiore) ed una parte in Canna del capo sintetica (lato superiore), combinando in modo perfetto l'esigenza di un ambiente naturalmente fresco e la necessità di una maggiore resistenza all'uso esterno e ai raggi UV. Disponibile solo in versione con clips.

- durata media: 15 anni
- temperatura zona d'ombra: fino a 8° in meno
- vantaggi della tegola con clips: non rientra nel calcolo del cubaggio a fini volumetrici; facilità di montaggio e smontaggio; resistenza al vento

Material which mixes a part in natural Cape reed (bottom side) and a part in Synthetic cape reed (top side), combining in the perfect way a naturally fresh climate with the request of a major UV and outdoor use resistance. Only with clips version available.

- average last: 15 years
- shadow area temperature: up to 8° minus
- advantages of tile with clips: not considered in terms of cubic meters for volume calculations purpose; easy to install / uninstall; wind-resistance

Foto vista laterale di tegola in RustiCombi / Side picture of Rusticombi tile



Es. di realizzazioni in RustiCombi / Ex of RustiCombi realizations



Es. di realizzazioni in RustiCombi / Ex. of RustiCombi realizations



AfriThatch - Canna del capo sintetica

Afrithatch - Synthetic cape reed



AfriThatch, la serie di materiali studiati per l'uso residenziale. Rivestimento del pacchetto di copertura, per finalità estetiche di richiamo ad un look esotico. Applicazione con graffe, la sezione sagomata permette una piu' facile installazione. L'anima metallica, THE SMARTEST by AFRICA STYLE, migliora la fase di fissaggio in quanto evita l'effetto "serpente". Nella versione AfriThatch-Canna del capo sudafricana, il filamento riproduce il materiale naturale a cui s'ispira, nella colorazione tradizionale yellow/brown. Disponibile anche nella versione Canna "Swamp", color grey/green.

- Durata media in clima mediterraneo: in fase di test
- Facile installazione con graffe

AfriThatch, the series of materials designed for residential use. Finish covering package, for aesthetic purposes to recall an exotic look. Application with staples, the shaped section allows easier installation. The metal core, THE SMARTEST by AFRICA STYLE, improves the fixing step as it avoids the "snake" effect. In the AfriThatch-Synthetic cape reed version, the filament reproduces the natural material it is inspired by, in the traditional yellow/brown color. Also available in the reed "Swamp" version, gray / green color.

- Average duration in Mediterranean climate: on test
- Easy installation with staples

Canna d.c. sintetica colore yellow-brown / Synthetic c.r., yellow-brown colour



Canna d.c. sintetica colore yellow-brown / Synthetic c.r., yellow-brown colour

AfriThatch - Canna del capo sintetica

Afrithatch - Synthetic cape reed



Es di realizzazioni in Canna d.c. sintetica (col. "Palustre") / Ex. of Synthetic c.r. realizations (col. "Swamp")



ShadySynt - MakutiSUN sintetico

ShadySynt - Synthetic makutiSUN



MakutiSUN sintetico, nato per donare un look fortemente esotico a fedele imitazione delle foglie naturali e una massima durata nel tempo. Applicazione con graffe su coperture fisse o su strutture metalliche grazie alle clips in dotazione.

- Durata media in clima mediterraneo: 15-18 anni

Synthetic MakutiSUN made for having a long lasting duration and for giving a real exotic look, closer to natural covering. Direct installation with staples on wooden bars / on surface (membrane) or on metalbars (clipped version)

- Average duration in Mediterranean climate: 15-18 years



ShadySynt - MakutiSUN sintetico

ShadySynt - Synthetic makutiSUN



ShadySynt - ElephantSUN sintetico

ShadySynt - Synthetic elephantSUN



ElephantSUN sintetico, nato per donare un look fortemente esotico a fedele imitazione delle foglie naturali e una massima durata nel tempo.

Applicazione con graffe su coperture fisse o su strutture metalliche grazie alle clips in dotazione.

- Durata media in clima mediterraneo: 15-18 anni

Synthetic ElephantSUN, made for having a long lasting duration and for giving a real exotic look, closer to natural covering
Direct installation with staples on wooden bars / on surface (membrane) or on metalbars (clipped version)

- Average duration in Mediterranean climate: 15-18 years



ShadySynt - ElephantSUN sintetico

ShadySynt - Synthetic elephantSUN



Eucalyptus grandis Sudafricano - Rotolo

South african Eucalyptus grandis - Roll



Eucalyptus grandis Sudafricano, trattato in autoclave per esterno, proveniente da foreste controllate ed autorizzate dell'Africa meridionale. Sotto forma di "rotolo" o "pannello" si presta come materiale da copertura.

- durata media: 20 anni
- vantaggi della versione ombreggiante (singolo strato di materiale): non rientra nel calcolo del cubaggio a fini volumetrici
- facilità di montaggio e smontaggio, resistenza al vento
- maggiore duttilità e flessibilità per la versione in rotolo
- diversa resa al filtraggio della luce (volutamente irregolari ed aperti i paletti per il rotolo; piu' dritti e serrati i selezionati paletti da pannello)

South african Eucalyptus grandis, autoclave treated for outdoor use, from authorized and controlled South african forests. In "rolls" or "panels" is ideal as a covering material.

- average last: 20 years
- advantages of shadow version (one single layer of material): not considered in terms of cubic meters for volume calculations purpose
- easy to install / uninstal, wind-resistant
- more adaptability and flexibility for the roll
- difference at light filtration (intentionally irregular and opened poles for the roll, straighter and closer the selected poles for panels)



Es. di resa della copertura a rotolo / Ex. of roll covering results

Eucalyptus grandis Sudafricano - Rotolo

South african Eucalyptus grandis - Roll



Sopra: rotolo waterproof, Sotto: copertura a pannello / Above: waterproof roll; Below: panel covering



Eucalyptus grandis Sudafricano - Rotolo

South african Eucalyptus grandis - Roll



Es. di resa della copertura a rotolo / Ex. of roll covering results

Eucalyptus grandis Sudafricano - Rotolo

South african Eucalyptus grandis - Roll



Eucalyptus grandis Sudafricano - Rotolo

South african Eucalyptus grandis - Roll



Es. di resa della copertura a rotolo / Ex. of roll covering results

Eucalyptus grandis Sudafricano - Rotolo

South african Eucalyptus grandis - Roll



Eucalyptus grandis Sudafricano - Palo singolo

South african Eucalyptus grandis - Loose pole



Es. di resa della copertura a rotolo / Ex. of roll covering results

Eucalyptus grandis Sudafricano - Palo singolo

South african Eucalyptus grandis - Loose pole



Resistenza all'acqua: "doppia tegola"

Water resistance: "double tile"

Requisiti tecnici necessari per l'adozione della copertura "doppia tegola*":

- mantenere l'inclinazione minima originaria di 30° necessaria per lo scivolamento dell'acqua sulla superficie
- portare la distanza massima da fila a fila pari a 220 mm (anziché a 350 mm come per le coperture ombreggianti).

Nb.: questa prassi può essere applicata anche su coperture esistenti, inserendo un'ulteriore fila di tegole.
*Il sistema può essere adottato da tutte le coperture naturali previste in forma di tegola.

Technical requirements for the adoption of "double tile" covering, to reduce permeability:

- keep the 30° inclination in order to let rain flow and
- put tiles row at a distance of 220 mm from one to another (instead of the usual 350 mm meant for shadow coverings).

Nb.: this technical advice may be applied also on existing frames, inserting a second layer of tiles in between.
*All natural coverings may take advantage of the system once shaped in tile.



Fig. a)

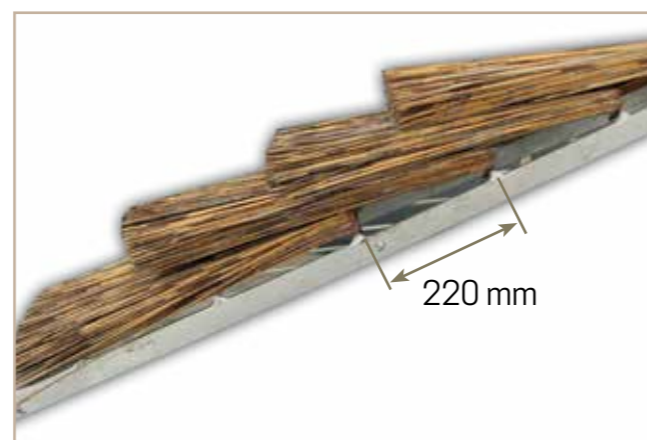

Fig. b)

fig. a) distanza massima raccomandata tra file di tegole nelle coperture ombreggianti;
fig. b) distanza massima raccomandata tra file di tegole nelle coperture "doppia tegola" per la riduzione della permeabilità.

fig. a) maximum recommended distance between tiles row for shady coverings.
fig. b) maximum recommended distance between tiles row for "double tile" water-resistant coverings

Resistenza all'acqua: "doppio rotolo"

Water resistance: "double roll"

Requisiti tecnici necessari per l'adozione della copertura "doppi rotolo":

- l'inclinazione minima di 5° necessaria per lo scivolamento dell'acqua sulla superficie;
- l'impermeabilizzazione è garantita dall'inserimento tra i due strati di rotolo di telo waterproof trasparente o di lastra in policarbonato;
- Per una questione di peso la distanza massima consigliata tra i travi secondari è di 180 cm circa.

Technical requirements for the adoption of "double roll" covering, to reduce permeability:

- the minimum inclination of 5° is necessary for the water to run over the surface;
- waterproofing is guaranteed by the insertion of a layer of transparent waterproof sheet or polycarbonate sheet between the two rolls;
- because of the weight, the maximum recommended distance in between the secondary beams is approximately 180 cm.



Ritardante di fiamma

Fire - retardancy

E' possibile trattare alcuni materiali naturali in modo che resistano al fuoco.
Chiedi al tuo Consulente AFRICA STYLE o in sede centrale AFRICA STYLE per maggiori dettagli.

It is possible to make some of the natural materials fire-retardant.
Feel free to ask your AFRICA STYLE Consultant or directly AFRICA STYLE headquarters for more info.



Eucalyptus grandis strutturale

Structural Eucalyptus grandis

Eucalyptus grandis Sudafricano - uso strutturale

South african Eucalyptus grandis - structural use



Piantagione / Plantation

AFRICA STYLE è soggetto qualificato per la fornitura e lavorazione di elementi strutturali in Eucalyptus grandis sudafricano a sezione tonda: tutta la bellezza del diametro naturale, con funzione portante. Gli attestati sono stati rilasciati dal Consiglio Superiore dei Lavori Pubblici in accordo con quanto disposto dalle Norme Tecniche per le Costruzioni 2018 (NTC2018).

ATTENZIONE: durata media 15/20 anni in clima mediterraneo

AFRICA STYLE is qualified supplier and wood processor center of south african Eucalyptus grandis, round section: the beauty of the natural log, in its structural function. The certificates have been issued by the Institution of "Consiglio Superiore dei Lavori Pubblici" (the Italian Supreme Council responsible for overseeing public works) in accordance with the provisions of the "Norme Tecniche per le Costruzioni 2018" (NTC 2018) and appropriately labeled as produced /worked.

ATTENTION: average lifespan in a Mediterranean climate: 15/20 years



Anti-split metal tag



CNR: Test su Eucalyptus grandis Sudafricano

Eucalyptus grandis Sudafricano - uso strutturale

South african Eucalyptus grandis - structural use



Azienda certificata per la produzione di elementi a uso strutturale in legno di Eucalyptus grandis sudafricano. Certificato nr. 05/21-L (NTC 2018, EN 384)

Qualified manufacturer of Eucalyptus grandis timber elements, certificate no. 05/21-L (NTC 2018, EN 384)



Azienda certificata come centro di lavorazione di elementi a uso strutturale in legno di Eucalyptus grandis sudafricano. Certificato nr. 22/21-CL (NTC 2018)

Qualified wood processor of Eucalyptus grandis timber elements, certificate no. 22/21-CL (NTC 2018)



Etichetta "Produttore" apposta su ogni fornitura di Eucalyptus grandis Sudafricano
 "Prodecer" label for each supply of South african Eucalyptus grandis element for structural use



Eucalyptus grandis Sudafricano - uso strutturale

South african Eucalyptus grandis - structural use



Eucalyptus grandis Sudafricano - uso strutturale

South african Eucalyptus grandis - structural use



Eucalyptus grandis Sudafricano - uso strutturale

South african Eucalyptus grandis - structural use



Eucalyptus grandis Sudafricano - uso strutturale

South african Eucalyptus grandis - structural use



Eucalyptus grandis Sudafricano - uso strutturale

South african Eucalyptus grandis - structural use



Eucalyptus grandis Sudafricano - uso strutturale

South african Eucalyptus grandis - structural use

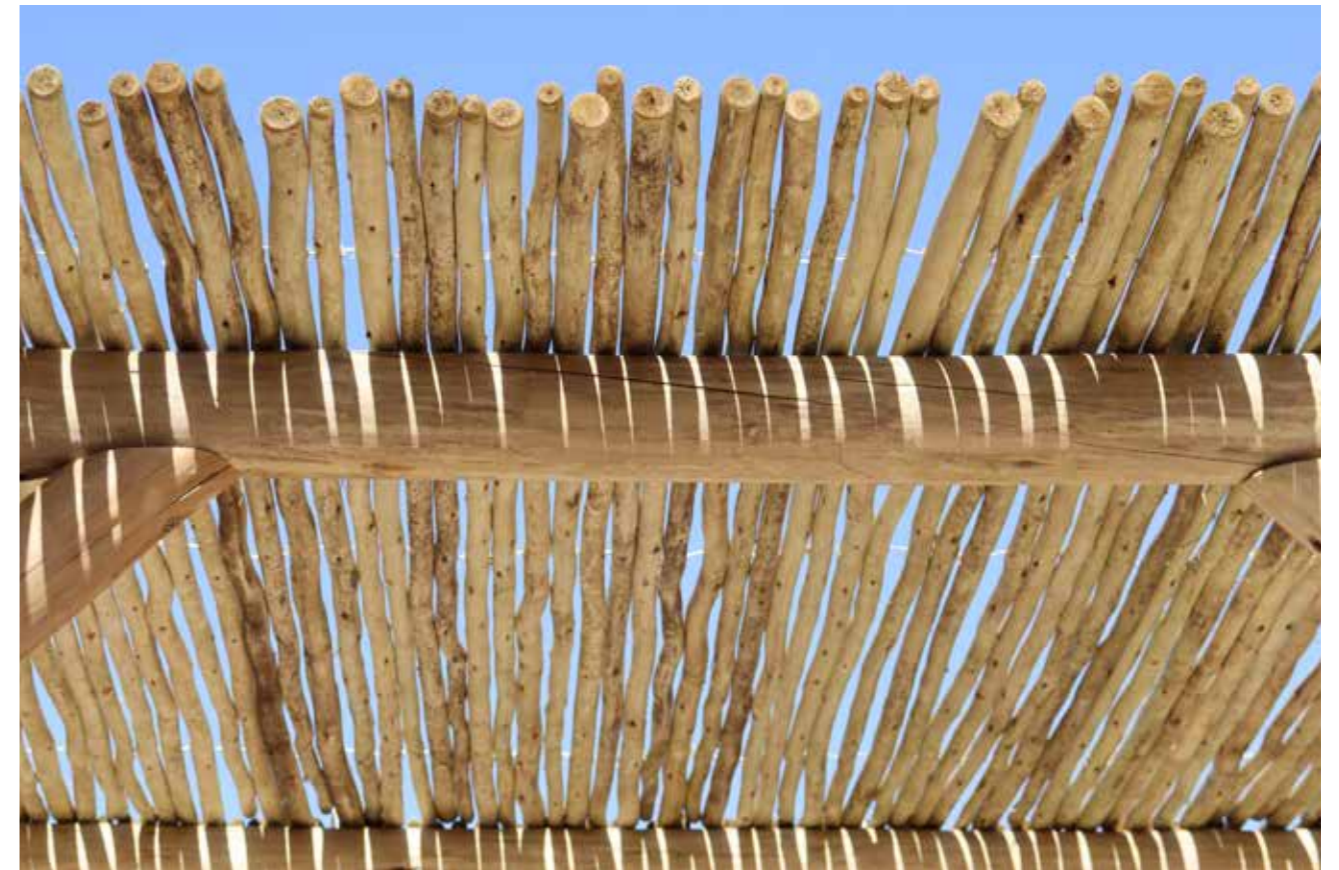

Ferro ad uso strutturale

Metal for structural use



AFRICA STYLE è certificata per la produzione di componenti e kit per strutture di acciaio secondo la norma europea EN 1090. Tutti i processi avvengono conformemente alla normativa che prevede il controllo a partire dal disegno tecnico rilasciato da un professionista, fino alla produzione.

Certificato Num. 0474-CPR-1946

AFRICA STYLE is certified for the production of components and kits for steel structures according to the European standard EN 1090. All processes are carried out in accordance with the regulation that provide for the control from the technical drawing issued by a professional, up to the production.

Certificate reference No. 0474-CPR-1946



Ferro ad uso strutturale

Metal for structural use





Kit ombreggianti

Shady kits



L'ombrellone rotondo, il classico.

Ogni kit è completo di:

- struttura in ferro zincato a caldo con trattamento anticorrosione dotata di aste e collare per maggiore stabilità
- palo centrale di supporto in legno di pino trattato in autoclave del diametro e lunghezza consigliati
- moduli di copertura in tegole

Opzionale: piattino in legno, piastre di ancoraggio, copripalo e pennacchio

The classic round umbrella.

Each kit is formed by:

- hot galvanized metal frame with anti-corrosion treatment and supplied with arms and collar for more stability
- supporting central pole, nordic pine, pressure treated, with diameter and length in proportion
- modular covering

Optionals: wooden table, fixing plate, surrounding poles, plume.

Ombrellone rotondo in Canna del capo / Round umbrella in Cape reed



Sopra: Makuti; Pag. a fianco (sotto) Canna d.c. colorata / Above: Makuti; Side page (below) coloured Cape reed



Ombrellone rotondo in Canna del capo / Cape reed Round umbrella



Appeso / Hanging



L'ombrellone rotondo, il classico, in versione sospesa.

Ogni kit è completo di

- struttura in ferro zincato a caldo con trattamento anticorrosione
- struttura a doppio palo esterno in legno di pino nordico autoclavato e relative staffe di aggancio in ferro
- moduli di copertura in tegole

Opzionale: piastra di ancoraggio

NB: per ragioni tecniche disponibile solo con copertura in Makuti

The classic round umbrella, hanging version.

Each kit is formed by:

- hot galvanized metal frame with anti-corrosion treatment
- double external poles, nordic pine wood, autoclave treated with the relevant hooking clamps
- modular covering

Optionals: fixing plate

NB: for technical reasons available only with Makuti covering

Ombrellone appeso: disponibile solo in Makuti / Hanging umbrella: available in Makuti only



Quadrato / Square

L'ombrellone quadrato, generoso ed originale.

- ottimizzazione spazi: per posizionamento tavoli e area ombreggiante in caso di affiancamento ombrelloni

Ogni kit è completo di:

- struttura in ferro zincato a caldo con trattamento anticorrosione, aste e collare per maggiore stabilità
- palo centrale in pino nordico trattato in autoclave del diametro e lunghezza consigliati
- moduli di copertura in tegole

Opzionale: piattino, piastra ancoraggio, copripalo, pennacchio

The square umbrella, wide and original.

- optimization of space: for tables and shadow area in case of more square umbrella

Each kit is formed by:

- hot galvanized metal frame with anti-corrosion treatment, arms and collar for more stability
- supporting central pole, nordic pine, autoclave treated, with diameter and length in proportion
- modular covering

Optionals: table, fixing plate, surrounding poles, plume.



Ombrellone quadrato: es. in Canna del capo / Square umbrella: ex. in Cape reed





Ombrellone rotondo: es. in Canna del capo / Round umbrella: ex. in Cape reed



Ombrellone rotondo: es. in Canna del capo verniciata bianca / Round umbrella: ex. in Cape reed white varnished





Ombrellone rotondo: es. in Canna del capo / Round umbrella: ex. in Cape reed



Ombrellone rotondo: es. in Makuti / Round umbrella: ex. in Makuti



Rotonda / Round



La Capanna rotonda, piu' spazio al tuo relax.

- ambiente naturalmente fresco, ideale per le situazioni di convivio
- massimo sfruttamento dello spazio interno per assenza palo centrale

Ogni kit è completo di:

- struttura in ferro zincato a caldo con trattamento anticorrosione
- pali perimetrali di supporto in legno di pino nordico trattato in autoclave del diametro e lunghezza consigliati
- moduli di copertura in tegole

The Round Hut, more space for your relax.

- naturally fresh place, ideal for dining
- max use of internal space for lack of central pole

Each kit is formed by:

- hot galvanized metal frame with anti-corrosion treatment
- supporting perimetrical poles, nordic pine, autoclave treated, with diameter and length in proportion
- modular covering

Sopra: Es. di Capanna in Canna del capo; Sotto: Makuti / Above: Ex. of Hut in Cape reed; Below: Makuti



Maxi / Maxi



Sopra: es. di Capanna in Canna del capo; Sotto: in Makuti / Above: ex. of Capanna in Cape reed; Below: in Makuti



Ovale / Oval



La Capanna ovale, ideale per momenti di convivio.

- modularità: possibilità di aggiungere moduli al kit di partenza, anche in momenti successivi all'acquisto iniziale
- temperatura zona d'ombra

Ogni kit è completo di:

- struttura in ferro zincato a caldo con trattamento anticorrosione
- pali perimetrali di supporto in legno di pino nordico trattato in autoclave del diametro e lunghezza consigliati
- moduli di copertura in tegole

The Oval Hut, ideal for lunchtime.

- modular kit: possibility of adding additional units at the main kit, even after the first buying
- shadow area temperature

Each kit is formed by:

- hot galvanized metal frame with anti-corrosion treatment
- supporting perimetrical poles, nordic pine, autoclave treated, with diameter and length in proportion
- modular covering

Es. di Capanne ovali in Canna del capo / Ex. of Hut in Cape reed



Moduli aggiuntivi / Additional units



Aumenta lo spazio, con i moduli aggiuntivi AFRICA STYLE / Add even more space, with the AFRICA STYLE additional units



Zulu Hut/ Zulu Hut



L'unica, originale, capanna Zulu AFRICA STYLE.
Un'alternativa al bungalow, un'idea per la zona massaggi,
o semplicemente la tua personale area relax.

Ogni kit è completo di:

- struttura in ferro zincato a caldo con trattamento anticorrosione
- moduli di copertura in tegole

Opzionale: supporto abbaino, finestra amovibile, porta con telaio in legno e tessuto da esterno con doppia cerniera

The unique, original, Zulu hut AFRICA STYLE.

An alternative to bungalow, an idea for massage room
or simply your personal relax zone

Each kit is formed by:

- hot galvanized metal frame with anti-corrosion treatment
- modular covering

Optional: dormer window, removable windows, wooden frame door with outdoor double-zipped fabric

Capanna Zulu / Zulu hut



Zulu Club / Zulu Club



Zulu club, l'area sofà emblema del comfort e del relax.

Ogni kit è completo di:

- struttura in ferro zincato a caldo con trattamento anticorrosione
- moduli di copertura in tegole
- profilo frontale in ferro zincato a caldo con trattamento anticorrosione

Opzionale: supporto abbaino, finestra amovibile, porta con telaio in legno e tessuto da esterno con doppia cerniera

Zulu Club, the sofa area symbol of comfort and relax.

Each kit is formed by:

- hot galvanized metal frame with anti-corrosion treatment
- modular covering
- frontal frame in hot-dip galvanized iron with anticorrosion treatment for outdoor

Optional: dormer window, removable windows, wooden frame door with outdoor double-zipped fabric



Su misura Eucalyptus grandis / Customized Eucalyptus grandis



Capanna in legno interamente personalizzabile nella dimensione e nei dettagli in base alle proprie esigenze, anche in versione a kit pronto per l'installazione. Qualificata come strutturale da AFRICA STYLE. Ideale per realizzare dehor anche impattanti dove l'elemento naturale è chiave e dove potrai godere del sole circondato da materiali eco-sostenibili. Inseribile in qualsiasi contesto ambientale, è perfetto come zona pranzo in giardini esclusivi, per ristoranti e bar sia in spiaggia che a tema green, ma anche come soluzione q-line in Parchi tematici. Il trattamento a pressione per l'esterno è garanzia di durata.

Wooden hut completely customizable in size and details according to your needs, also in kit version ready for installation. Qualified as structural by AFRICA STYLE. Ideal for creating even striking dehor where the natural element is key and where you can enjoy the sun surrounded by eco-sustainable materials. Adaptable to any environment, it is perfect as a dining area in exclusive gardens, for restaurants and bars both on the beach and green theme, but also as a q-line solution in theme parks.



Su misura Eucalyptus grandis / Customized Eucalyptus grandis



Capanna

Hut

Su misura Eucalyptus grandis / Customized Eucalyptus grandis



Capanna

Hut

Su misura Eucalyptus grandis / Customized Eucalyptus grandis



Fortemarmina / Fortemarmina



Dalle rinomate spiagge toscane, La Capanna Fortemarmina.

Capanna da spiaggia realizzata interamente con pali in Eucalyptus grandis Sudafricano trattato in autoclave per esterno. Copertura in telo acrilico per esterno, color Sabbia. Opzionale: pedana in pino nordico. Durata media della struttura in clima mediterraneo: 20 anni

From the well-known beaches of Tuscany, the Fortemarmina Capanna.

Beach hut completely formed by South african Eucalyptus grandis, pressure treated, for outdoor use. Covering fabric in acrylic for outdoor use, colour Sand. Optional: nordic pine platform. Average last in a mediterranean climate : 20 years

Sopra: Fortemarmina; Sotto: Beach hut / Above: Fortemarmina; Below: Beach hut

Beach hut / Beach hut



Il fresco rifugio da spiaggia, il Beach hut.

Capanna da spiaggia realizzata interamente con pali in Eucalyptus grandis Sudafricano trattato in autoclave per esterno. Copertura realizzata con rotolo di Eucalyptus grandis Sudafricano trattato in autoclave per esterno Opzionale: pedana in pino nordico Durata media della struttura in clima mediterraneo: 20 anni

The freshest Beach hut.

Beach hut completely formed by South african Eucalyptus grandis, pressure treated for outdoor use. Covering in South african Eucalyptus grandis rolls, pressure treated for outdoor use. Optional: nordic pine platform Average last in a mediterranean climate : 20 years

Garden hut / Garden hut

Il fresco rifugio da giardino, il Garden hut.

Capanna da giardino realizzata interamente con pali in Eucalyptus grandis Sudafricano trattato in autoclave per esterno. Copertura realizzata con rotolo di Eucalyptus grandis Sudafricano trattato in autoclave per esterno. Opzionale: pedana in pino nordico, piastre in metallo zincate e verniciate. Durata media della struttura in clima mediterraneo: 20 anni

The freshest Garden hut.

Garden hut completely formed by South african Eucalyptus grandis, pressure treated for outdoor use. Covering in South african Eucalyptus grandis rolls, pressure treated for outdoor use. Optional: nordic pine platform, galvanized and varnished metal plates. Average last in a mediterranean climate : 20 years



Garden hut (sopra) e Garden hut con moduli aggiuntivi (sotto) / Garden hut (above) and garden hut additional units (below)

Moduli aggiuntivi / Additional units



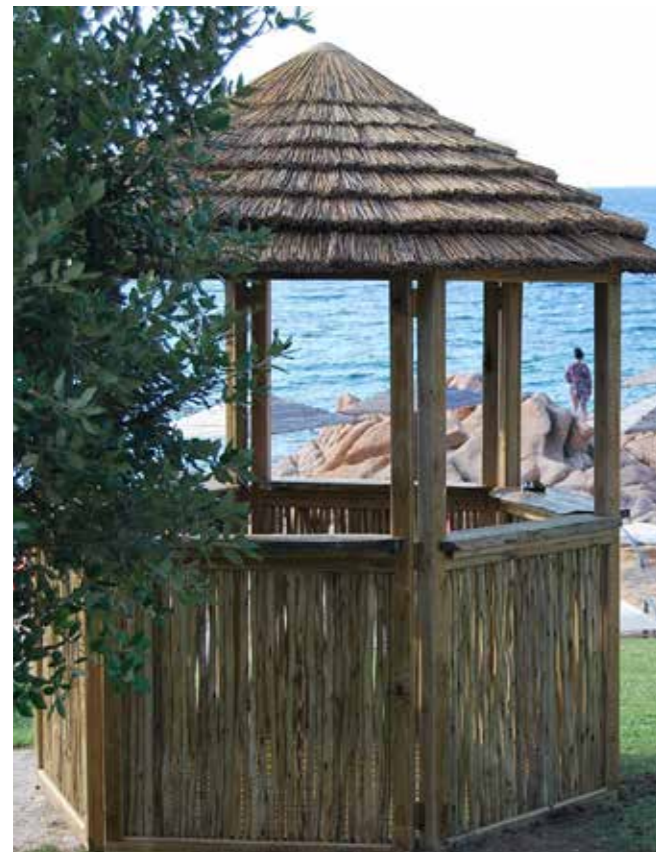

Duttile ed eclettico, il Gazebo AFRICA STYLE.

- autoportante: non richiede sistemi di ancoraggio
- praticità di montaggio / smontaggio

Ogni kit è completo di:

- pareti modulari in pino nordico, rifiniture in Eucalyptus grandis Sudafricano, piano di mescita
- struttura in ferro zincato a caldo con trattamento anticorrosione e staffe di supporto per il fissaggio della struttura ai moduli di pino
- moduli di copertura in tegole

Opzionale: pennacchio, abbaino, chiusura serale, pedana, piani collassabili, piani portabicchieri

Flexible and versatile, the AFRICA STYLE Gazebo.

- self-standing: it does not require fixing system
- easy to install / uninstal

Each kit is formed by:

- modular nordic pine wall, South african Eucalyptus grandis finishing, wine counter
- hot galvanized metalframe with anti-corrosion treatment and supporting clamps for modules hooking
- modular covering

Optional: plume, dormer and closing window, platform, closable shelf, glassholder shelf



Mini - rotondo / Mini - round



Il Mini gazebo rotondo,
per una "Dj consolle" o una "Reception"

Mini round gazebo,
as a "Dj consolle" or "Reception"

Sopra / Above: "Consolle" - Sotto / Under: "Reception"



Mini - ovale / Mini - oval



Il Mini gazebo ovale,
per una "Dj large consolle" o un vero e proprio "Info point"

Mini oval gazebo,
for a "Large dj consolle" or as an "Info point"

Sopra: "Large consolle"; Sotto: "Info point" / Above: "Large consolle"; Below: "Info point"



Mid - rotondo / Mid - round



Il Mid gazebo rotondo,
per l' "Happy hour" o un "Fast bar"

Mid round gazebo,
as a "Happy hour set" or a "Fast bar"

Sopra: "Fast bar"; Sotto: "Happy hour" / Above "Fast bar"; Below "Happy hour"



Mid - ovale / Mid - oval



Il Mid gazebo ovale,
per l' "Happy night" o un "Beach bar"

Mid oval gazebo,
as a "Happy night set" or a "Beach bar"

Sopra: "Beach bar"; Sotto: "Happy night" / Above: "Beach bar"; Below: "Happy night"



Maxi - rotondo, ovale / Maxi - round, oval



Sopra: "Beach pub"; Sotto: "Hangar" / Above: "Beach pub"; Below "Hangar"



New garden / New garden

Per un angolo minimal - esotico, il gazebo New garden

- autoportante: non richiede sistemi di ancoraggio

Ogni kit è completo di:

- struttura in acciaio zincata e verniciata
 - copertura in Eucalyptus grandis Sudafricano, trattato in autoclave per esterno, verniciato col. Bianco
 - pavimentazione in iroko Tanzania
 - pali per tende e fermatende in acciaio inox
- Opzionale: tende

For a minimal-esotic corner, the New garden gazebo

Each kit is formed by:

- hot galvanized and varnished steel frame
 - South african Eucalyptus grandis covering, autoclave treated for outdoor use, varnished col. White
 - iroko Tanzania platform
 - stainless steel curtain poles and curtains holder
- Optional: curtains



Gazebo rettangolare "New garden" / Rectangular gazebo "New garden"



Chiringuitos e gazebos allestiti

Chiringuitos and gazebos - furnished version

Open / Open



Il chiringuito "Open",
la soluzione per la tua voglia di cocktail bar.

- risolutivo per i problemi di concessione urbanistica (ombrellone + banco mescita)

Ogni kit è completo di:

- doppio piano di lavoro e mescita
- struttura portante in ferro zincato
- piani in multistrato di pino verniciato con finitura idrorepellente

"Open" chiringuito,
the solution for your dream of a cocktail bar.

- the solution for the urbanistic - planning problem (umbrella + wine counter)

Each kit is formed by:

- double work-shelf and wine-shelf
- main frame in galvanized iron
- nordic pine varnished plywood shelves, waterproof finishing

Es. di Chiringuito "Open" / Ex. of Chiringuito "Open"



Chiringuitos e gazebos allestiti

Chiringuitos and gazebos - furnished version

Closed / Closed

Il chiringuito "Closed",
la soluzione per il food&beverage.

Ogni kit è completo di:

- struttura portante in ferro zincato
- piani in multistrato di pino verniciato con finitura idrorepellente

Opzionale: unico piano di lavoro e mescita o doppio piano di lavoro

"Closed" chiringuito,
the solution for the food&beverage.

Each kit is formed by:

- main frame in hot galvanized iron
- nordic pine varnished plywood shelves, waterproof finishing

Optional: single or double work and wine shelf



Es. di Chiringuito "Closed" / Ex. of Chiringuito "Closed"



Ciringuitos e gazebos allestiti

Ciringuitos and gazebos - furnished version

Prince / Prince



Il Principe dei gazebo.

Esagonale, pareti modulari rifinite in Eucalyptus grandis Sudafricano trattato in autoclave, copertura in tegole.

Attrezzato con:

- pedana interna in pino trattato per esterno
- piani di lavoro collassabili in legno
- ripiani alti porta-bicchieri e bottiglie
- pannelli asportabili per la chiusura serale
- rivestimento "doppia tegola" (riduzione permeabilità)

The Prince of gazebo.

Hexagonal gazebo made of modular walls, South african Eucalyptus grandis finishing, pressure treated for outdoor use, roof covering in tiles. Furnished with:

- internal pine platform, outdoor treated
- closable wooden work-shelves
- high work-shelves for glass and bottles
- closing window
- double covering (water-resistant)

Entrambe le foto: gazebo "Prince" / Both pictures: "Prince" gazebo



Ciringuitos e gazebos allestiti

Ciringuitos and gazebos - furnished version

King / King

Il Re dei gazebo.

Esagonale, pareti modulari rifinite in Eucalyptus grandis Sudafricano trattato in autoclave, copertura in tegole.

Attrezzato con:

- pedana interna in pino trattato per esterno
- piani di lavoro collassabili in legno
- ripiani alti porta-bicchieri e bottiglie
- pannelli asportabili per la chiusura serale
- rivestimento "doppia tegola" (riduzione permeabilità)
- palo centro-pedana attrezzato con ripiani rotondi, dettagli in corda

The King of gazebo.

Hexagonal gazebo made of modular walls, South african Eucalyptus grandis finishing, pressure treated for outdoor use, roof covering in tiles.

Furnished with:

- internal pine platform, outdoor treated
- closable wooden work-shelves
- high work-shelves for glass and bottles
- closing window
- double covering (water-resistant)
- central platform pole with tables, cord details



Entrambe le foto: gazebo "King" / Both pictures: "King" gazebo



Tavoli e Ripiani / Tables & Shelves



Si prega di fare riferimento ai "Dati tecnici" del kit scelto per la presentazione dei relativi accessori
Please refer to "Technical data" of the chosen shady kit for the relevant accessories

Finitura e abbellimento / Finishing and embellishment



Piastre di sostegno e pedane / Supporting plates and platforms

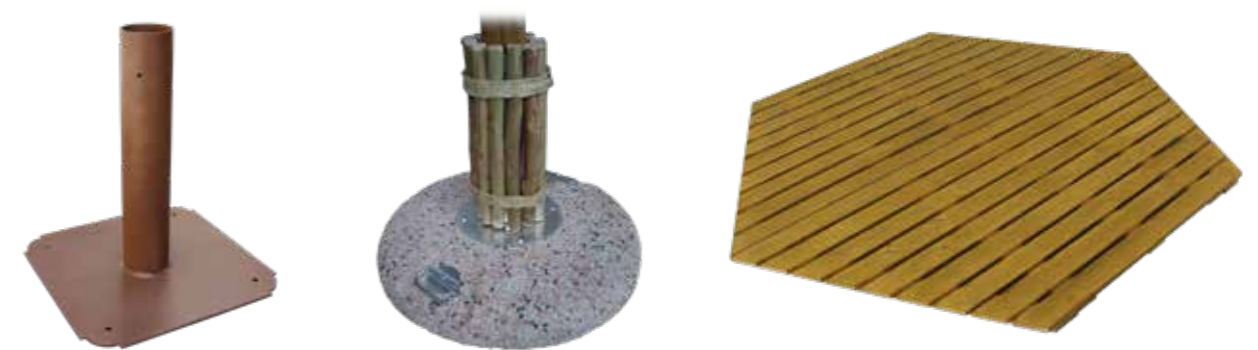

Si prega di fare riferimento ai "Dati tecnici" del kit scelto per la presentazione dei relativi accessori
Please refer to "Technical data" of the chosen shady kit for the relevant accessories



Rivestimenti
Cladding materials



Canna del capo naturale

Natural cape reed



"Thamnochortus insignis mast": la Canna del capo è un arbusto ligneo di circa 2 mm di diametro, che cresce spontaneo in una particolare zona del Sud Africa. Tale materiale, utilizzato in Africa

per la copertura di capanne e tetti, si presta per flessibilità e resistenza all'utilizzo anche in lastre. La pianta viene tagliata (e non sradicata), favorendone la naturale ricrescita. Sotto forma di "pannello" si presta come materiale da rivestimento modulare. Uso indoor.

- pannello 800*600mm composto da filamenti in Canna del Capo, fermo in resina ai lati
- leggerezza
- facilità di posa in opera

"Thamnochortus insignis mast": Cape reed is a wooden plant of 2 mm of diameter, which naturally blooms only in a particular area of South Africa. This material is used in Africa to cover huts

and roofs, and for its flexibility and resistance is ideal to make also modular sheets. Cape reed plants are cut (never uprooted), to help natural growth.

In panel is ideal as a modular covering material. Indoor use.

- panel 800*600mm made of cape reed, resin binding at sides
- light
- facilità di posa in opera

Sopra: lastra in Canna del capo; Sotto: es. di realizzazione / Above: cape reed sheet: Below: ex. of realization



Eucalyptus grandis Sudafricano

South african Eucalyptus grandis

Eucalyptus grandis Sudafricano, trattato in autoclave per esterno, proveniente da foreste controllate ed autorizzate dell'Africa meridionale.

Sotto forma di "pannello" si presta come materiale da rivestimento.

- facilità di montaggio e smontaggio
- maggiore duttilità e flessibilità per la versione in rotolo
- diversa resa al filtraggio della luce (volutamente irregolari ed aperti i paletti per il rotolo; piu' dritti e serrati i selezionati paletti da pannello)

South african Eucalyptus grandis, pressure treated for outdoor use, from authorized and controlled South african forests.

In "panels" is ideal as a covering material.

- easy to install / uninstall
- more adaptability and flexibility for the roll
- difference at light filtration (intentionally irregular and opened poles for the roll, straighter and closer the selected poles for panels)



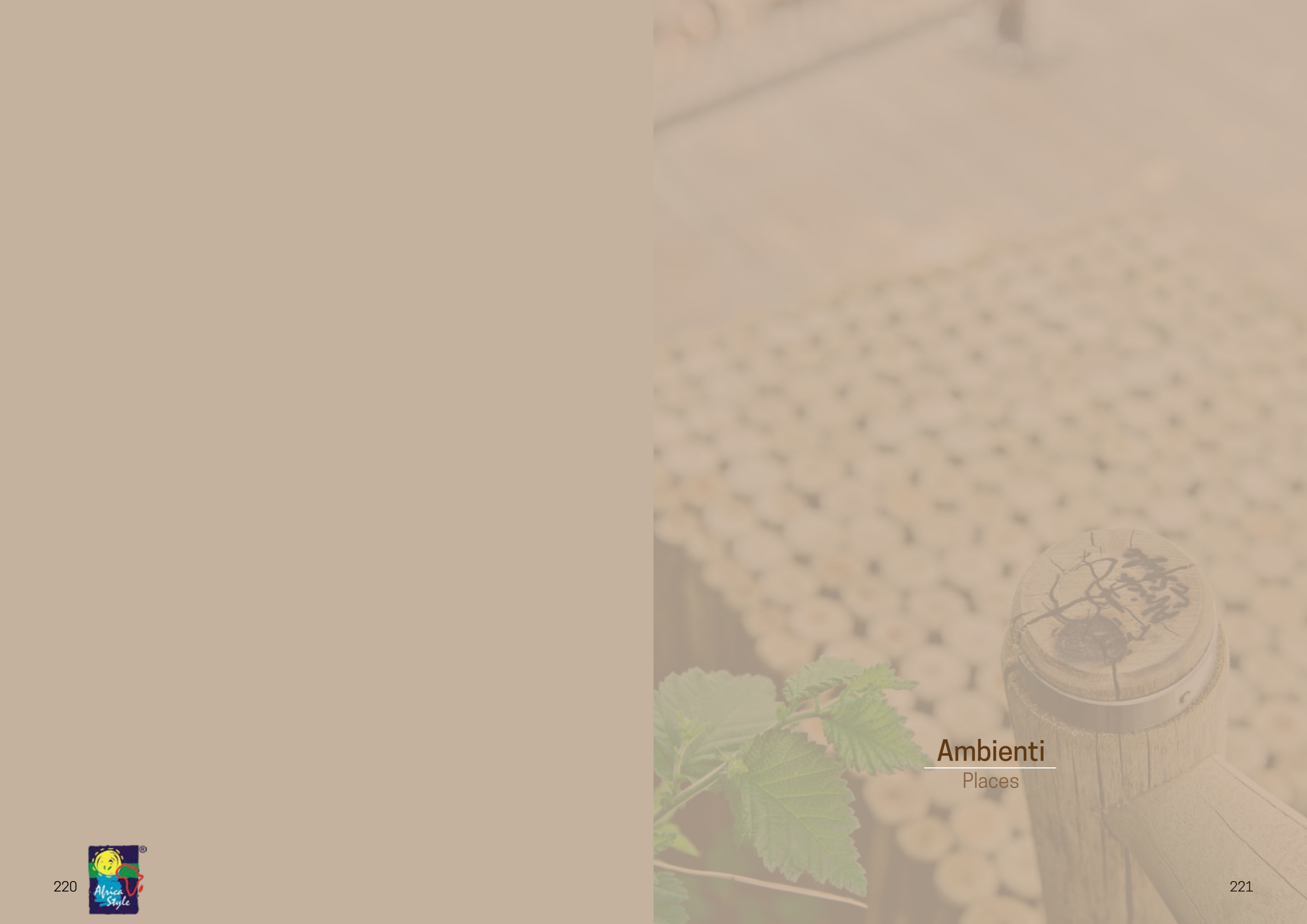

Ambienti
Places



Prendisole / Sunbed



Il rito del sole, secondo AFRICA STYLE.
Ancora una volta i materiali africani s'intrecciano per regalarti il massimo del benessere.

The ritual of the sun, for AFRICA STYLE.
Again, african materials play together to give you the top of wellness

Dettaglio di "Eucalyptus sunbed" / "Eucalyptus sunbed" detail



Prendisole / Sunbed



Sopra / Above: "Brandina", "Canvas sunbed", "Eucalyptus deckchair" (part./det.); Sotto / Below: panoramica / overview





Da sinistra / From left: "Eucalyptus deckchair", "Eucalyptus umbrella", "Eucalyptus sunbed single"



Eucalyptus deckchair (particolare) / Eucalyptus deckchair (detail)



Lettone doppio con baldacchino / Double canopied sunbed



Cabina / Beach cabin



Cabine e doccie per contare su un ambiente originale e riconoscibile.

Beach cabin and shower to count on an original and recognizable place.

Sopra: Cabina con portico; Sotto: Cabina (senza portico) / Above: Beach cabin with porch; Below: Beach cabin (without porch)



Doccia / Shower



LogShower

Summer Shower

Torretta di salvataggio / Life guard tower



Quello che serve in spiaggia, senza dimenticare come AFRICA STYLE possa sempre inserirsi armoniosamente nell'ambiente circostante.

- autoportante
- facilità di montaggio / smontaggio

What a beach needs, always remembering how easy it is for AFRICA STYLE to adapt itself to the environment.

- self-standing
- easy to install / uninstall



Ordine e pulizia / Cleaning items



"Beach ash tray", "Dustbin" / "Beach ash tray", "Dustbin"



Basic dining / Basic Dining



Per il pranzo, per la cena, per un cocktail, le proposte AFRICA STYLE per i momenti di convivio.
"Basic dining", l'alternativa facile e veloce che risponde ad esigenze di praticità in modo contenuto, senza perdere il dna Africa Style.
L'opzione "Nembu dining", per rendere identificabile il gusto per le cose belle, l'amore per l'Africa e cio' che la sua terra puo' offrire.
Il "Cocktail set", per godersi ... magari un gin&tonic.

Lunchtime, dinnertime, or cocktail...AFRICA STYLE proposal for your moments.
"Basic dining", the fast and easy alternative, to fulfill practical expectations at the right price, without missing Africa Style dna.
"Nembu dining" option, to make the place recognizable for the beauty of its taste, the love for Africa and what its land can offer.
"Cocktail set"...enjoy your gin&tonic.

Entrambe le foto "Basic dining" / Both pictures "Basic dining"



Zuzi dining / Zuzi dining

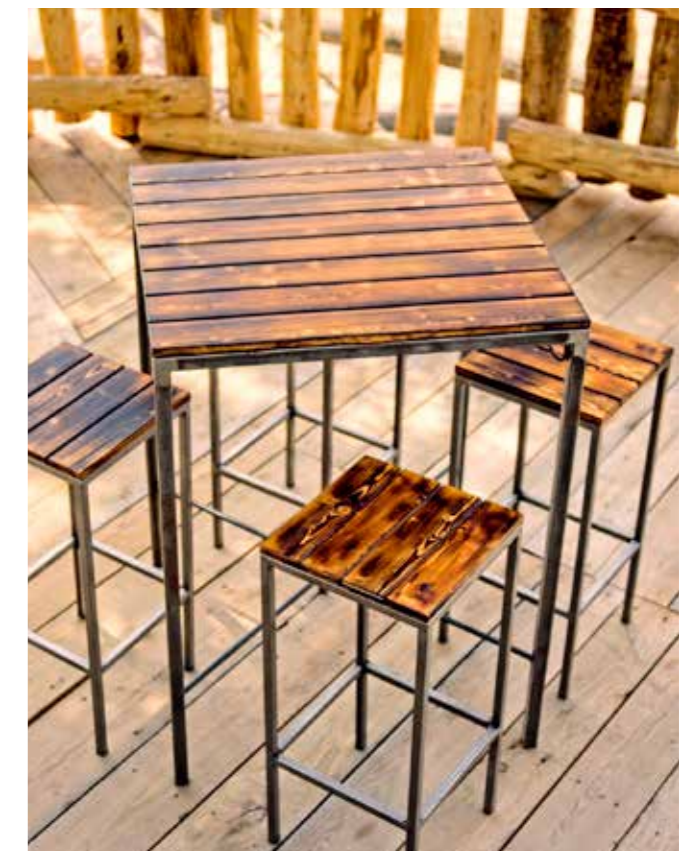

Mojito cocktail set / Mojito cocktail set



Log cocktail set / Log cocktail set



"Log cocktail set": tavolo basso, puff / "Log cocktail set": low table and stools



Eucalyptus relax / Eucalyptus relax



Una piacevole conversazione, la dolcezza di una coccola, o semplicemente la magia di un sogno ad occhi aperti. Tutto è possibile nel morbido abbraccio di relax AFRICA STYLE.

A pleasant conversation, a sweet cuddle or simply the charm of a daydream. Everything is possible with the soft relax of an AFRICA STYLE embrace.

"Pancaccio alto" (sinistro) / "High bench" (left)



Eucalyptus relax / Eucalyptus relax



"Eucalyptus Sil sofa" / "Eucalyptus Sil sofa"



Ambienti - Places

Ambienti - Places

Eucalyptus relax / Eucalyptus relax



Lazy boy relax / Lazy boy relax

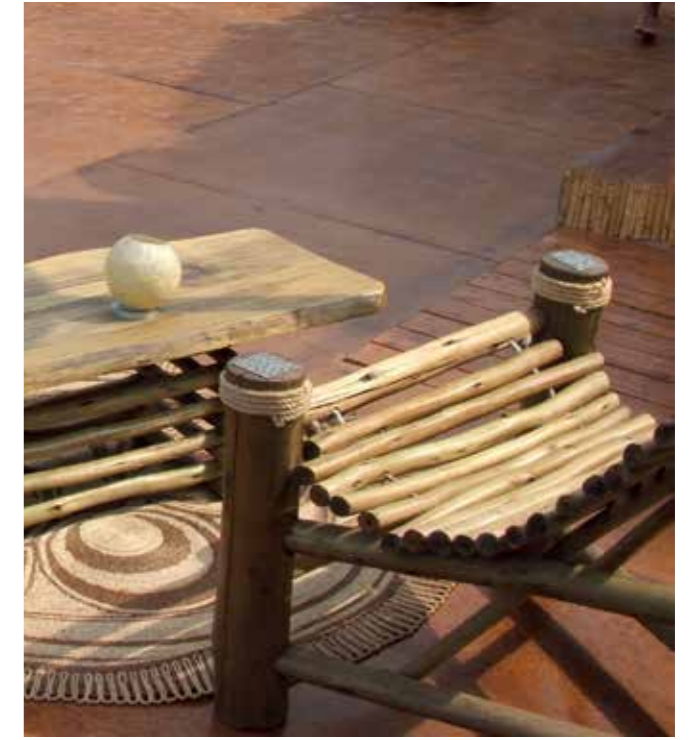

"Lazy boy": poltrona e tavolino / "Lazy boy": armchair and table



Dugout canoe (piroga)

Dugout canoe (pirogue)



"Grown by wild nature, handmade by local craftsmen, enhanced by AFRICA STYLE. This "Dugout - Canoe", carved from one single tree trunk, abandoned in far shores, came from kenyan coasts to live again, lying on this beach."

Godi dell'esclusività del pezzo unico, capolavoro della natura, personalizzato e numerato per rendere speciale il tuo ambiente.

"Grown by wild nature, handmade by local craftsmen, enhanced by AFRICA STYLE. This "Dugout - Canoe", carved from one single tree trunk, abandoned in far shores, came from kenyan coasts to live again, lying on this beach."

Enjoy the exclusivity of an unique item, a masterpiece of nature, numbered to make special also you and your place.



Dugout canoe (piroga) / Dugout canoe (pirogue)

Dugout canoe (piroga)

Dugout canoe (pirogue)





Complementi

Complements



Giochi di luce che illuminano, riscaldano, creano atmosfera. Intrecci, forme, colori che prendono nuova vita.

Light plays with materials mix, shapes, colours, to glow, warm, and create atmosphere.



Lampadari appesi / Hanging lampshades



Sopra: Lampadario in Canna del capo; Sotto: in corteccia d'acacia / Above: Cape reed lamp; Below: Wattle lamp



Lampade da terra / Ground lampshades

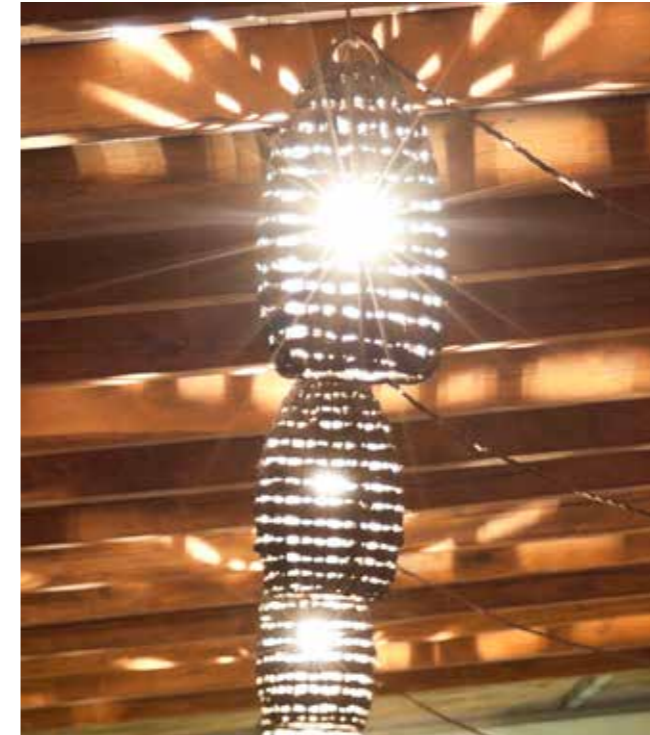



Un semplice vaso, una piccola aiuola, o un vero e proprio giardino.
Scopri come AFRICA STYLE puo' aiutarti ad inventare i tuoi spazi verdi.

A simple vase, a small flower bed or a proper garden.
Find out how AFRICA STYLE can help you inventing your green place.

Es. di fioriere su misura e bordura da giardino / Ex. of tailor-made flower boxes and garden edge



Regalati un oggetto AFRICA STYLE, per arredare, per aggiungere un tocco esotico ai tuoi ambienti, o semplicemente per il gusto di godere delle cose belle dell'Africa.

NB: l'offerta qui rappresentata è meramente esemplificativa. Trovi la disponibilità completa di tutta l'oggettistica AFRICA STYLE sul sito www.africastyle.it

Give yourself a present, with an AFRICA STYLE object: to furnish, to add your place an exotic touch, or simply to enjoy of the beautiful things of Africa.

NB: offer hereby presented has to be considered a mere example. Find out the complete range of AFRICA STYLE objects at www.africastyle.it





Soluzioni
Solutions



Ingressi, camminatoi, recinzioni, divisori

Entrances, walkways, fences, partition walls

Ingressi / Entrances



Ingresso con lampioni / Entrance with lamps

Le soluzioni AFRICA STYLE sono la risposta pratica alle esigenze che nascono con la creazione degli ambienti. Non solo valide alternative per l'ingresso, ma idee esteticamente impattanti per dividere e valorizzare gli spazi.

AFRICA STYLE solutions are the practical answers to those needs which arise together with a place project. Not only the right alternative for entrances, but also strong ideas to enhance rather than divide your spaces.



Ingressi, camminatoi, recinzioni, divisori

Entrances, walkways, fences, partition walls

Camminatoi / Walkways



Pavimentazione "Paving log" / "Paving log" flooring



Sotto: camminatoio a rotolo / Below: roll walkway



Ingressi, camminatoi, recinzioni, divisori

Entrances, walkways, fences, partition walls

Recinzioni e divisori / Fences and partition walls



Sopra: "No climbing fence"; Sotto: "Solid fence" / Above: "No climbing fence"; Below: "Solid fence"



Ingressi, camminatoi, recinzioni, divisori

Entrances, walkways, fences, partition walls



Sopra, da sinistra / Above, from left: "Fence triple rail"; "Fence double rail", "African fence"



Ingressi, camminatoi, recinzioni, divisori

Entrances, walkways, fences, partition walls



Parete "log wall" (particolari) / "Log wall" partition wall (details)



Parete "log wall" (panoramica) / "Log wall" partition wall (overview)

Ingressi, camminatoi, recinzioni, divisori

Entrances, walkways, fences, partition walls



Balaustra; Sotto: frangivento / Balauster; Below: Windbreak





AFRICA STYLE ti permette di circondarti di un ambiente unico e riconoscibile grazie alla soluzione Noleggjo, per un evento, uno shooting, un set fotografico, o la tua personalissima festa. Chiedi al tuo Consulente o in sede centrale Africa Style per maggiori dettagli.

AFRICA STYLE enable you to be surrounded with an unique and recognizable place thanks to Africa Style rent solution. For a special event, a shooting, a film set or your very personal party. Ask your Consultant or Africa Style headquarters for more info.





Kid's corner

Kid's corner



Costruisci per i piu' piccoli uno spazio tutto da scoprire con i materiali ed i prodotti Africa Style.

Build for children a place to discover, with Africa Style products and materials.





Dati tecnici

Technical data



Progetto "chiavi in mano" Africa Style

Africa Style "turnkey" project



L'IDEA - Richiedi una visita senza impegno al tuo Consulente Africa Style...
THE IDEA - Feel free to contact your Africa Style's Consultant for a visit ...

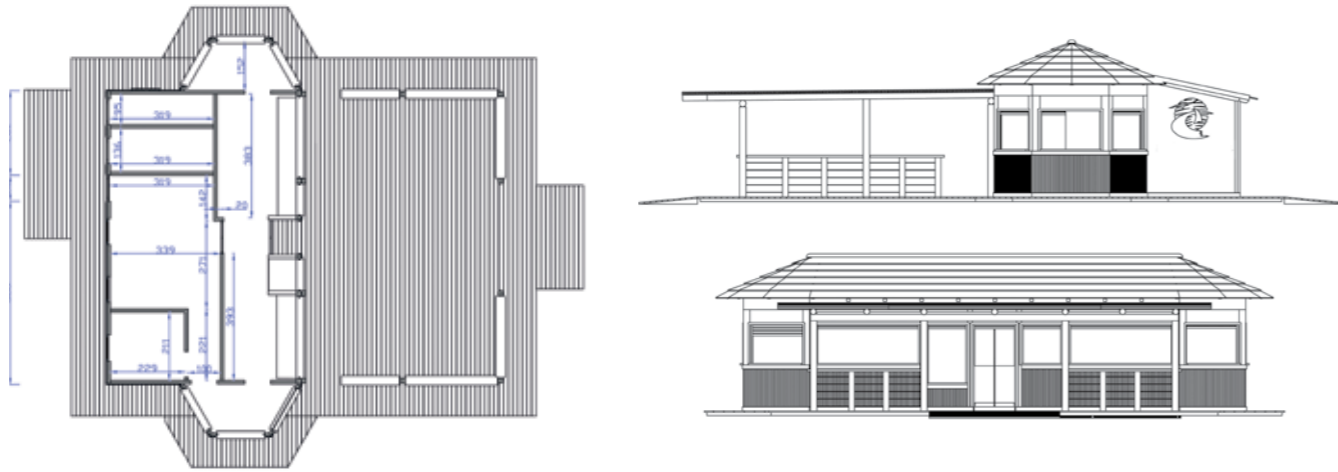

IL PROGETTO - ... Africa Style provvederà a fornirti il progetto completo ...
THE PROJECT - ... Africa Style will supply you with the whole project ...



LA REALIZZAZIONE - ... e ad eseguirne tutte le fasi con il suo personale qualificato.
THE EXECUTION - ... and will carry out all its stages, with Africa Style's skilled staff.

Progetto "chiavi in mano" Africa Style

Africa Style "turnkey" project



Es. FASE 1 - Montaggio impalcato metallico modulare
Ex. STEP 1 - Mounting of metal and modular scaffolding



Es. FASE 2 - Montaggio pareti e realizzazione impiantistica idraulica ed elettrica
Ex. STEP 2 - Walls mounting, plumbing and electrical system installation



Es. FASE 3 - Completamento e finiture
Ex STEP 3 - Accomplishment and finishing

Progetto "chiavi in mano" Africa Style

Africa Style "turnkey" project



Progetto "chiavi in mano" Africa Style

Africa Style "turnkey" project



Dati tecnici - Technical data

Dati tecnici - Technical data



Esempi di progetti "chiavi in mano" Africa Style: La spiaggia bianca, Olbia (progetto)
Examples of Africa Style "turnkey" projects: La spiaggia bianca, Olbia (project)

Esempi di progetti "chiavi in mano" Africa Style: La spiaggia bianca, Olbia (realizzazione)
Examples of Africa Style "turnkey" projects: La spiaggia bianca, Olbia (realization)



La copertura su misura Africa Style / Naturale

Africa Style custom-made covering / Natural



Fase 1. Realizzazione struttura primaria portante in Eucalyptus Sudafricano / Step 1: South african Eucalyptus Grandis main frame



Fase 2: Realizzazione orditura secondaria orizzontale / Step 2: Second frame, horizontal

La copertura su misura Africa Style / Naturale

Africa Style custom-made covering / Natural



Fase 3: Fissaggio del materiale di copertura con rotolo o tegola / Step 3: Fixing of covering material, in rolls or tiles



Fase 4: Rifinitura interna / Step 4: Internal finishing

La copertura su misura Africa Style / Sintetico

Africa Style custom-made covering / Synthetic

Creazione struttura nuova / New roof



1[^] fase:
Realizzazione struttura in Eucalyptus primaria e secondaria
1st step:
Main and second frame in South african Eucalyptus grandis

2[^] fase:
Posizionamento 1° strato interno in materiale naturale
2nd step:
Natural material first layer positioning

La copertura su misura Africa Style / Sintetico

Africa Style custom-made covering / Synthetic



3[^] fase: Fissaggio pannello in multistrato fenolico con possibilità di isolamento termico/acustico
3rd step: Fixing of multilayer phenolic panel, with acoustic and thermal insulation

4[^] fase: Posizionamento guaina isolante
4th step: Waterproofing material is stapled



5[^] fase:
Fissaggio delle tegole sintetiche con graffe; eventuale aggiunta del cornicione nella parte terminale per un effetto piu' corposo.
5th step:
Synthetic tiles can be fixed with staples. Eave section can be added to give a thick thatch look



La copertura su misura Africa Style / Sintetico

Africa Style custom-made covering / Synthetic

Copertura su struttura esistente / Covering on existing roof

Il custom-made in Canna del capo sintetica può essere effettuato anche sull'esistente e con diversa tipologia di struttura da quella descritta nella sezione "creazione struttura nuova".

Synthetic custom-made cape reed may be placed also on an existing frame and on different frameworks respectful to those previously described on section "new roof".



Esempio di copertura esistente in lamiera grecata tipo "sandwich" con applicazione custom-made in Canna del capo sintetica nella sola parte esterna.

Example of existing covering in corrugated plate (sandwich type). Synthetic custom-made cape reed is applied only in the external part.



Alternativa con cornicione
Roof with eave section option



Alternativa senza cornicione
Roof without eave section option

La copertura su misura Africa Style / Sintetico

Africa Style custom-made covering / Synthetic



Esempio di copertura su materiale naturale pre-esistente con applicazione di custom-made in Canna del capo sintetica nella sola parte esterna

Example of natural existing covering. Synthetic custom-made cape reed is applied only in the external part.

Canna del capo naturale

Natural Cape reed



Nome Name	Codice Code	Dim. (mm) Dim. (mm)	Inclinazione ottimale Recommen- ed inclination	Passo ottimale (mm) Recommen- ed distance (mm)	Q.tà tegole per tipo copertura (per mq) Tile q.ty per covering type (per sqm)	
					ombreggiante shady covering	resistente all'acqua water-resistant cov.
Tegola Tile	TCCC	800x450x25 con / with clips	30°	350	3,5	5,5
	TCSC	800x450x25 senza / without clips	30°	350	3,5	5,5
Tegola "Heavy" "Heavy" Tile	TCCC_H	800x450x25 con / with clips	30°	350	3,5	5,5
	TCSCH	800x450x25 senza / without clips	30°	350	3,5	5,5
Tegola XL* XL Tile*	TCCCX	800x750x25 con / with clips	30°	500	2,5	4,5
Tegola angolo Corner tile	TCAN	450x450x25 con / with clips	30°	350	-	-
Top cone Top cone	TCTX	Ø 600	-	-	-	-
	TCTS	Ø 700	-	-	-	-
	TCTM	Ø 850	-	-	-	-

Quantità per scatola TCCC - TCSC - TCCC_H 6; TCCCX 3; TCAN 6; TCTX - TCTS - TCTM 1.
 NB: le virate di colore che il materiale puo' presentare nel tempo sono da considerarsi tipiche del prodotto naturale
 NB: colour changes that material may present with the passing of time have to be considered typical of the natural product



Nb: la "tegola con clips" per sua natura non rientra nel calcolo del cubaggio a fini volumetrici
 Nb: "tile with clips" is not considered in terms of cubic meters for volume calculation purpose

Canna del capo naturale / Pittura colorata

Natural Cape reed / Coloured paint



Art. serie CCCOL



Es. interno colorato / Ex. inside coloured

<p>Formula esclusiva per AFRICA STYLE. Pittura a base d'acqua studiata per resistere all'esterno, anti-muffa, anti-alga, e adatta ad essere applicata su parti metalliche zincate a caldo o trattate preventivamente con primer anti-ruggine. Durata media: 1-2 stagioni. Importante: la durata del prodotto dipende dalla manutenzione degli articoli sui quali è applicata (es. rimozione tegole a fine stagione, conservazione in luogo protetto e asciutto) e le condizioni atmosferiche alle quali è sottoposto in stagione. Applicazione: con compressore e pistola a spruzzo, sia su Canna del capo nuova che usata. Resa: 1 lt = 3 mq (indic.te per un ombrellone in Canna del capo da 2000mm -KBR200_C) Colore a catalogo: Bianco Ottico. Altre colorazioni sono disponibili su richiesta. Per quantitativi da valutare è possibile richiedere l'applicazione direttamente ad AFRICA STYLE. Contattare la sede per maggiori dettagli.</p>	<p>Exclusive formula for AFRICA STYLE. Water-base painting for outdoor use, anti-mildew, anti-algae, suitable for application on hot zinc-plated or primer rust-proof treated metal parts. Average last: 1-2 seasons. Important: product will last more, depending on care instructions followed (ex. taking tiles in a dried and protected area after the end of the season) and weather conditions the product will have to bear. Application: with compressor and spray gun, both on new such as used Cape reed. 1 lt covers 3 sqm (for a 2000mm diameter cape reed umbrella -KBR200_C). Colours available: Optical white. Other colours available upon request. For quantity to be evaluated the service can be provided directly from AFRICA STYLE. Feel free to ask at AFRICA STYLE headquarters for more info.</p>
Codice Code	Capacità (lt) Capacity (lt)
CCC0L03_14	14

N.b. per altri litraggi contattare la sede.
 Nb: For other volumes, contact the head office.





Art. TTCC

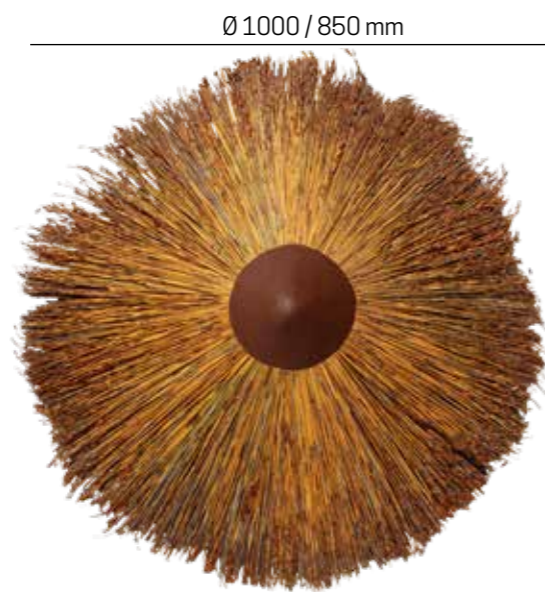

Art. TTTM/TTTS

Nome Name	Codice Code	Dim. (mm) Dim. (mm)	Inclinazione ottimale Recommend- ed inclination	Passo ottimale (mm) Recommen- ed distance (mm)	Q.tà tegole per tipo copertura (per mq) Tile q.ty per covering type (per sqm)	
					ombreggiante shady covering	resistente all'acqua water-resistant cov.
Tegola Tile	TTCC	800x750x25 con / with clips	30°	350	3,5	5,5
Top cone Top cone	TTTM	Ø 1000	-	-	-	-
Top cone Top cone	TTTS	Ø 850	-	-	-	-

Quantità per scatola TTCC 4; TTTM - TTTS 1



Art. TMCC



Art. TMRC5

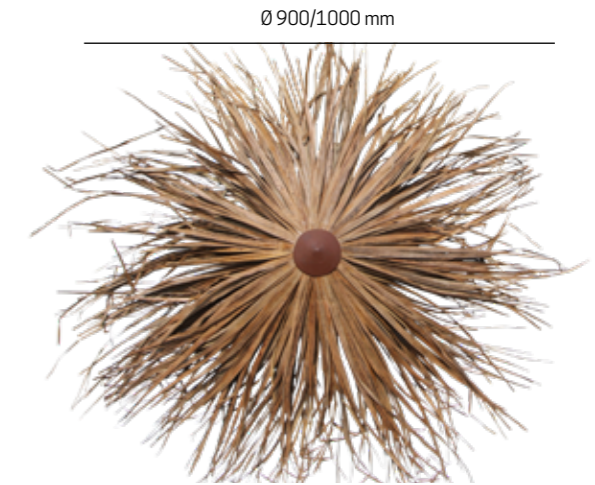

Art. TMTS

Nome Name	Codice Code	Dim. (mm) Dim. (mm)	Inclinazione ottimale Recommended inclination	Passo ottimale (mm) Recommended distance (mm)	Q.tà tegole per tipo copertura (per mq) Tile q.ty per covering type (per sqm)	
					ombreggiante shady covering	resistente all'acqua water-resistant cov.
Tegola Tile	TMCC	800x1100x12 con / with clips	30°	350	3,5	5,5
	TMSC	800x1100x12 senza clips, per strutture fisse without clips for not removable structure				
	TMRC5	600x5000x5 rotolo		150	1	2
Top cone Top cone	TMTS	Ø 1000	-	-	-	-

Quantità per scatola / Quantity per box: TMCC, TMSC 4; TMRC5 30-50



Nb: la "tegola con clips" per sua natura non viene calcolata in cubatura a fini volumetrici
Nb: "tile with clips" is not considered in terms of cubic meters for volume calculation purpose



Nb: la "tegola con clips" per sua natura non viene calcolata in cubatura a fini volumetrici
Nb: "tile with clips" is not considered in terms of cubic meters for volume calculation purpose



Art. TFCCC vista laterale / side section

Foto sezione laterale tegola
Parte interna in Canna del capo naturale (12,5mm) + parte esterna in Canna del capo sintetica (12,5mm)

Side section picture of tile
Internal part in natural Cape reed (12,5mm) + external part in Synthetic cape reed (12,5mm)

Nome Name	Codice Code	Dim. (mm) Dim. (mm)	Inclinazione ottimale Recommended inclination	Passo ottimale (mm) Recommended distance (mm)	Q.tà tegole per tipo copertura (per mq) Tile q.ty per covering type (per sqm)	
					ombreggiante shady covering	resistente all'acqua water-resistant cov.
Tegola Tile	TFCCC	800x450x25 con / with clips	30°	350	3,5	5,5
Tegola angolo Corner tile	TFCCAN	450x450x25 con / with clips	30°	350	-	-
Top cone Top cone	TFCTS	Ø 600	-	-	-	-
	TFCTM	Ø 850	-	-	-	-

Quantità per scatola / Quantity per box: TFCCC - TFCCAN 6; TFCTM - TFCTS 1



Art. TFCT

Art. TFCT03 - Colour "Swamp"

Art. TFCTCR12

Art. TFMCT

Nome Name	Codice Code	Dim. (mm) Dim. (mm)	Inclinazione ottimale Recommended inclination	Passo ottimale (mm) Recommended distance (mm)	Per strutture fisse For not removable structure
					Q.tà tegole per mq Tile q.ty per sqm
Tegola Tile	TFCT	800x450x12	30°	250	5
	TFCT03 "Swamp"	800x450x12	30°	250	5
Cornicione Eave section	TFCTCR12	450x125x125	-	-	-
Top cone Top cone	TFMCT	Ø 850	-	-	-

Quantità per scatola / Quantity per box: TFCT, TFCT03 20; TFCTCR12 - TFCTCR23 4; TFMCT 1

Per min. 100 mq è possibile realizzare la Canna del capo sintetica in altri colori, chiedere in sede.
For a minimum order of 100 sqm is possible to develop other colours, ask AFRICA STYLE for more info

ShadySynth sintetico

ShadySynth synthetic



Art. TMSCC

Art. TMSTS

ShadtSynth MakutiSun ShadtSynth MakutiSun	Codice Code	Dim. (mm) Dim. (mm)	Inclinazione ottimale Recommended inclination	Passo ottimale (mm) Recommended distance (mm)	Q.tà tegole per mq Tile q.ty per sqm
Tegola con clips Tile with clips	TMSCC	800x700x25	30°	400	3
Tegola senza clips Tile without clips	TMSSC	800x700x25	30°	400	3
Top Cone Top Cone	TMSTS	Ø 1000	-	-	-

Quantità per scatola / Quantity per box: TMSCC - TMSSC 6; TMSTS 1



Art. TESCC

Art. TESTS

ShadtSynth ElephantSun ShadtSynth ElephantSun	Codice Code	Dim. (mm) Dim. (mm)	Inclinazione ottimale Recommended inclination	Passo ottimale (mm) Recommended distance (mm)	Q.tà tegole per mq Tile q.ty per sqm
Tegola con clips Tile with clips	TESCC	800x700x25	30°	400	3
Tegola senza clips Tile without clips	TESSC	800x700x25	30°	400	3
Top Cone Top Cone	TESTS	Ø 1000	-	-	-

Quantità per scatola / Quantity per box: TESCC - TESSC 6; TESTS 1

ShadySynth sintetico

ShadySynth synthetic

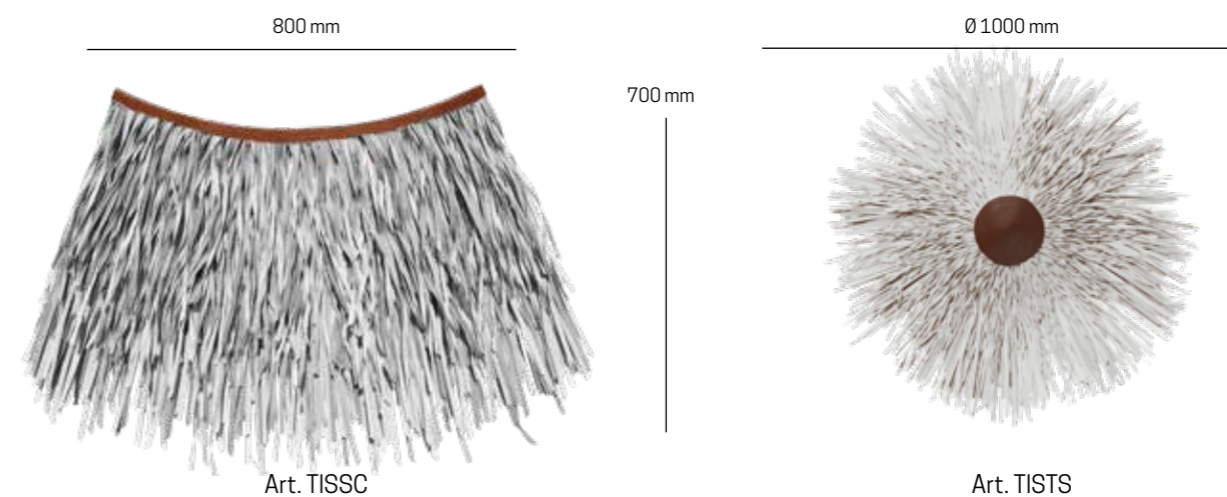

Art. TISSC

Art. TISTS

ShadtSynth IceWhyte ShadtSynthIceWhyte	Codice Code	Dim. (mm) Dim. (mm)	Inclinazione ottimale Recommended inclination	Passo ottimale (mm) Recommended distance (mm)	Q.tà tegole per mq Tile q.ty per sqm
Tegola con clips Tile with clips	TISCC	800x700x25	30°	400	3
Tegola senza clips Tile without clips	TISSC	800x700x25	30°	400	3
Top Cone Top Cone	TISTS	Ø 1000	-	-	-

Quantità per scatola / Quantity per box: TISCC - TISSC 6; TISTS 1

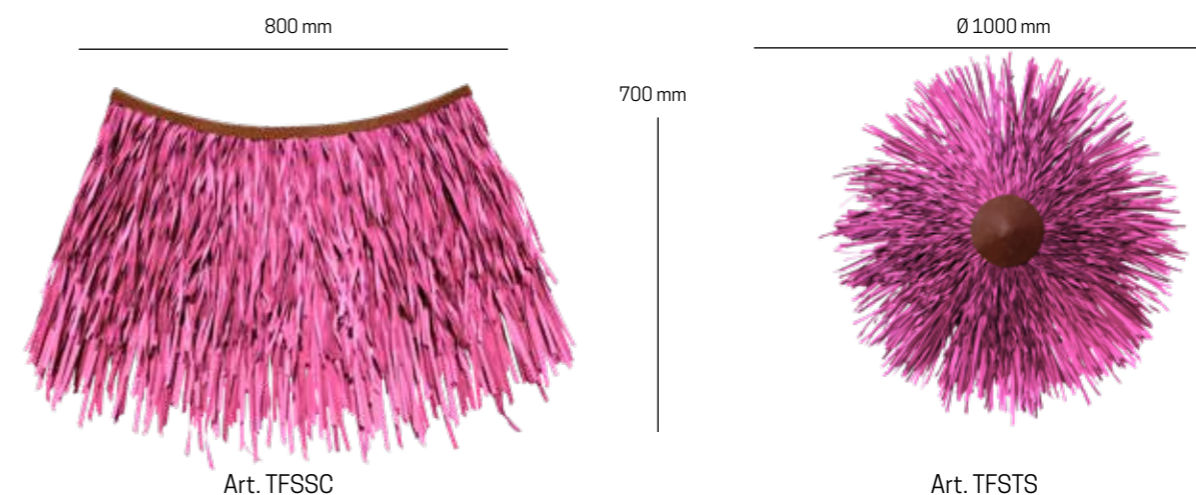

Art. TFSSC

Art. TFSTS

ShadtSynth Flamingo ShadtSynth Flamingo	Codice Code	Dim. (mm) Dim. (mm)	Inclinazione ottimale Recommended inclination	Passo ottimale (mm) Recommended distance (mm)	Q.tà tegole per mq Tile q.ty per sqm
Tegola con clips Tile with clips	TFSSC	800x700x25	30°	400	3
Tegola senza clips Tile without clips	TFSSC	800x700x25	30°	400	3
Top Cone Top Cone	TFSTS	Ø 1000	-	-	-

Quantità per scatola / Quantity per box: TFSSC - TFSSC 6; TFSTS 1

Eucalyptus grandis Sudafricano - Rotolo

South african Eucalyptus grandis - Roll



Art. serie KSREUC



Es. di copertura a rotolo / Ex. of roll covering

Rotolo in Eucalyptus grandis Sudafricano trattato in autoclave per esterno, formato da paletti volutamente non selezionati (naturalmente irregolari nella lunghezza) e rilegati insieme con cavo e graffe in acciaio inox, ideale per la creazione di rivestimenti e coperture ombreggianti. Facilità di montaggio e smontaggio, maggiore duttilità e flessibilità di utilizzo (curvature e pareti irregolari). Filtraggio luce: discreta e irregolare.
 South african Eucalyptus grandis roll, pressure treated for outdoor use, made intentionally of not selected poles (naturally irregular length) and joined together with stainless steel wire and clips, ideal for coverings. Easy to install / uninstall, adaptability and flexibility (bending and irregular walls). Light filtration: fair and irregular.

Altezza (cm) Height (cm)	Lunghezza (cm) Length (cm)	Materiale Material	Codice Code
60 cm	100 cm	Pali di Eucalyptus grandis Sudafricano, Ø variabile 20-40 mm, trattati in autoclave per esterno, legati con filo in acciaio inox. South african Eucalyptus grandis poles, variable Ø 20-40 mm, autoclave treated for outdoor use, bound with stainless steel wire	KSREUC_060
120 cm			KSREUC_120
150 cm			KSREUC_150
180 cm			KSREUC_180
210 cm			KSREUC_210
240 cm			KSREUC_240
250 cm			KSREUC_250
300 cm			KSREUC_300

Rotolo su misura (1 mq) in Eucalyptus grandis Sudafricano trattato in autoclave per esterno.

Forma e lunghezza su richiesta

South african Eucalyptus grandis roll, tailor made version (1 mq).

Shape and length on request

Materiale Material	Codice Code
Eucalyptus grandis Sudafricano, Ø var. 20-40 mm, trattati in autoclave per esterno, rilegati mediante cavi passanti in acciaio inox. South african Eucalyptus grandis, var. Ø 20-40 mm, autoclave treated for outdoor use, bound with inox wire.	KSREUC

Reazione all'acqua e al fuoco

Water and fire - resistance

Sistema Waterproof / Waterproof system

Requisiti tecnici necessari per l'adozione della copertura "doppio rotolo*":

- l'inclinazione minima di 5° necessaria per lo scivolamento dell'acqua sulla superficie
- l'impermeabilizzazione è garantita dall'inserimento tra i due strati di rotolo di telo waterproof trasparente o di lastra in policarbonato.
- Per una questione di peso la distanza massima consigliata tra i travi secondari è di 180 cm circa

Technical requirements for the adoption of "double roll*" covering, to reduce permeability:

- the minimum inclination of 5° is necessary for the water to run over the surface
- waterproofing is guaranteed by the insertion of a layer of transparent waterproof sheet or polycarbonate sheet between the two rolls.
- because of the weight, the maximum recommended distance in between the secondary beams is approximately 180 cm.



Reazione al fuoco / Fire - reaction

E' possibile trattare alcuni materiali naturali in modo che resistano al fuoco.
 Chiedi al tuo Consulente AFRICA STYLE o in sede centrale AFRICA STYLE per maggiori dettagli.

It is possible to treat some of the natural materials fire-retardant.
 Feel free to ask your AFRICA STYLE Consultant or directly AFRICA STYLE headquarters for more info.

Strutture a corpo unico per OMBRELLONI

Single piece frame for UMBRELLAS

Strutture in ferro zincato a caldo a corpo unico per ombrelloni rotondi.
Kit completi di aste e collare con ganci appendiabiti per pali torniti diametro 80/100 mm.

Single piece hot galvanized metal frames for round umbrellas. Including arms and collar with clothes hanger for turned poles diameter 80/100 mm.

Ø zona d'ombra: Canna del capo nat. Ø zona d'ombra: Rusticombi Ø shady area: Natural Cape Reed. Ø shady area: Rusticombi	Ø zona d'ombra: Makuti nat. Ø zona d'ombra: Flowerpower Ø shady area: Natural Makuti. Ø shady area: Nat. Flowerpower	Codice Code	Nr. di tegole Tiles No.	Diam. palo (mm) Diam. poles
1550 mm	/	KSRU155	3	80
1800 mm	/	KSRU180	6	80
2000 mm (TCCCX)	2000 mm	KSRU200_X	3 TCCCX	80
2000 mm	2300 mm	KSRU200	7,5	80
2300 mm	2600 mm	KSRU230	9	80
2600 mm	2900 mm	KSRU260	15	100



Art. KSRU200_X

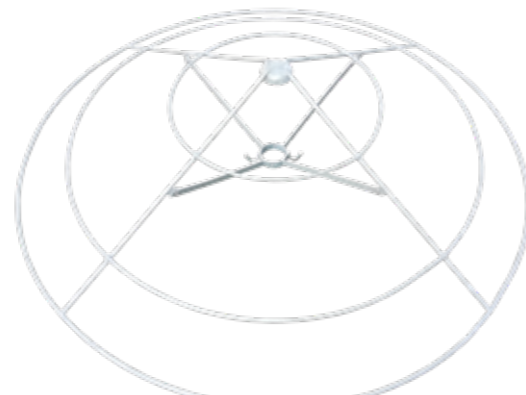

Art. KSRU200



Esempio di imballaggio KSRU260 (1 pallet > 50 PCS)
Packaging example ref. KSRU260



Esempio di imballaggio KSRU200 (1 pallet > 50 PCS)
Packaging example ref. KSRU200



Strutture sezionali per OMBRELLONI - CAPANNE - GAZEBI

Sectional frames for UMBRELLAS - HUTS - GAZEBOS

Strutture in ferro zincato a caldo sezionale per ombrelloni, capanne e gazebi.

Sectional hot galvanized metal frames for round umbrellas, huts, gazebos.

1 - Scegli la forma e la dimensione della struttura:

1 - Choose frame shape and dimension:

	Zona d'ombra: Canna del capo Zona d'ombra: Rusticombi Shady area: Nat. Cape Reed. Shady area: Rusticombi	Zona d'ombra: Makuti Zona d'ombra: Flowerpower Shady area: Nat. Makuti. Shady area: Nat. Flowerpower	Codice / Code Ombreggiante Shady	Nr. di tegole / Tiles no. Ombreggiante Shady	Codice / Code Doppia tegola Double tile	Nr. di tegole / Tiles no. Doppia tegola Double tile
●	Ø 2300 mm*	Ø 2600 mm*	KSRS230	9	KSRS230_I	15
●	Ø 2800 mm	Ø 3100 mm	KSRS280	17	KSRS280_I	29
●	Ø 3300 mm	Ø 3600 mm	KSRS330	26	KSRS330_I	46
●	Ø 3800 mm	Ø 4100 mm	KSRS380	37	KSRS380_I	68
●	Ø 5000 mm	Ø 5300 mm	KSRS500	68	KSRS500_I	127
●	2300 x 4000 mm	2600 x 4300 mm	KSVS230	23	KSVS230_I	38
●	2800 x 4500 mm	3100 x 4800 mm	KSVS280	35	KSVS280_I	60
●	3300 x 5000 mm	3600 x 5300 mm	KSVS330	38	KSVS330_I	86
●	3800 x 6000 mm	4100 x 6300 mm	KSVS380	71	KSVS380_I	130
●	5000 x 7000 mm	5300 x 7300 mm	KSVS500	108	KSVS500_I	202

*Struttura sezionale Ø 2300 mm solo per Capanne e Gazebo / *Sectional frame Ø 2300 mm only for Hut and Gazebo



Kit Rotondo
Round Kit

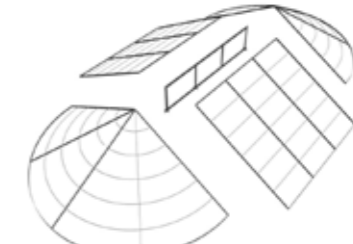

Kit Ovale
Oval Kit

	Zona d'ombra: Canna del capo Zona d'ombra: Rusticombi Shady area: Nat. Cape Reed. Shady area: Rusticombi	Zona d'ombra: Makuti Zona d'ombra: Flowerpower Shady area: Nat. Makuti. Shady area: Nat. Flowerpower	Codice / Code Ombreggiante Shady	Nr. di tegole / Tiles no. Ombreggiante Shady	Codice / Code Doppia tegola Double tile	Nr. di tegole / Tiles no. Doppia tegola Double tile
+ 1700 mm	2300 x 4000 mm	2600 x 4300 mm	KSMS230	13	KSMS230_I	22
+ 1700 mm	2800 x 4500 mm	3100 x 4800 mm	KSMS280	18	KSMS280_I	31
+ 1700 mm	3300 x 5000 mm	3600 x 5300 mm	KSMS330	22	KSMS330_I	40
+ 2200 mm	3800 x 6000 mm	4100 x 6300 mm	KSMS380	34	KSMS380_I	62
+ 2000 mm	5000 x 7000 mm	5300 x 7300 mm	KSMS500	40	KSMS500_I	75



Kit "Ovali" e "Moduli aggiuntivi" completi di scossaline di colmo
Oval + Additional Units Kits supplied with fiberglass ridges

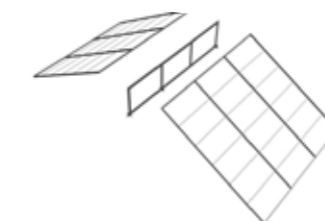

Kit Modulo aggiuntivo
Kit for Additional Module



Strutture in ferro KIT

Metal frame for KIT

Strutture sezionali per OMBRELLONI - CAPANNE - GAZEBI

Sectional frames for UMBRELLAS - HUTS - GAZEBOS

2 - Scegli l'accessorio per completare il kit:
2- Choose your accessory kit to complete your frame:

Kit accessori OMBRELLONE / Accessory kit for UMBRELLAS		
 <p>Kit per Ombrellone rotondo composto da aste calandrate e collare Accessory kit for Umbrellas composed by calendered arms and collar</p>	Dim. struttura / Frame Dim.	Round Umbrella Codice / Code
	/	/
	2800 / 3100	KSABR280
	3300 / 3600	KSABR330
	3800 / 4100	KSABR380
5000 / 5300	KSABR500	

Kit accessori CAPANNE / Accessory kit for HUTS			
 <p>Kit per capanna composto da staffe a bicchiere per palo Accessory kit for Hut composed by round brackets for poles</p>	Dim. struttura / Frame Dim.	Round Hut Codice / Code	Oval Hut Codice / Code
	2300 / 2600	KSACR230	KSACV230
	2800 / 3100	KSACR280	KSACV280
	3300 / 3600	KSACR330	KSACV330
	3800 / 4100	KSACR380	KSACV380
	5000 / 5300	KSACR500	KSACV500

Kit accessori GAZEBI / Accessory Kit for GAZEBOS			
 <p>Kit per gazebo composto da staffe per pareti gazebo Accessory kit for Gazebos composed by brackets for gazebo walls</p>	Ø / Dim. struttura / Frame Dim.	Round Gazebo Codice / Code	Oval Gazebo Codice / Code
	2300 / 2600	KSAGR230	KSAGV230
	2800 / 3100	KSAGR280	KSAGV280
	3300 / 3600	KSAGR330	KSAGV330
	3800 / 4100	KSAGR380 </td <td>KSAGV380</td>	KSAGV380
	5000 / 5300	KSAGR500	KSAGV500

Strutture in ferro KIT

Metal frame for KIT

Esempi
Examples

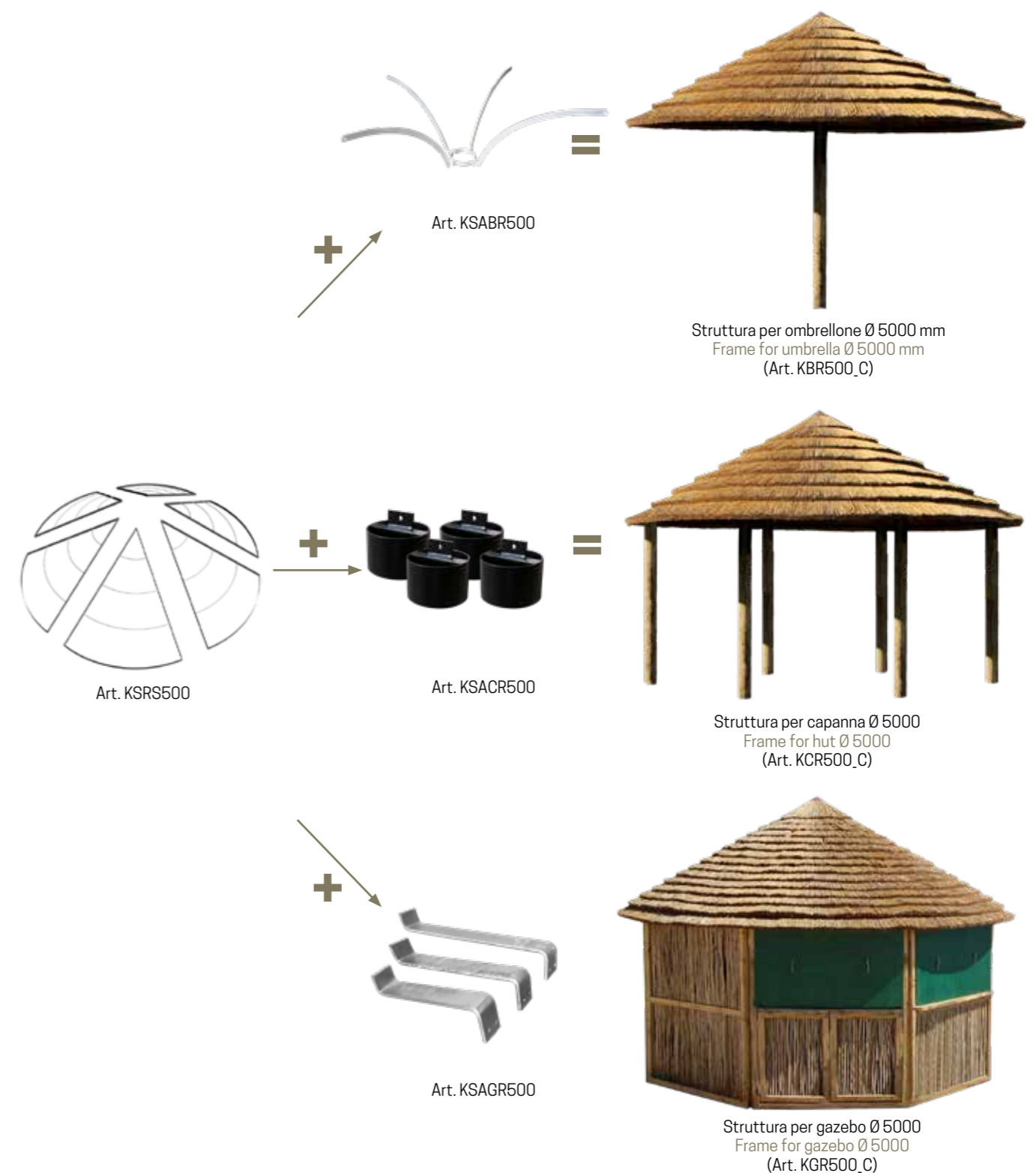

Esempi

Examples

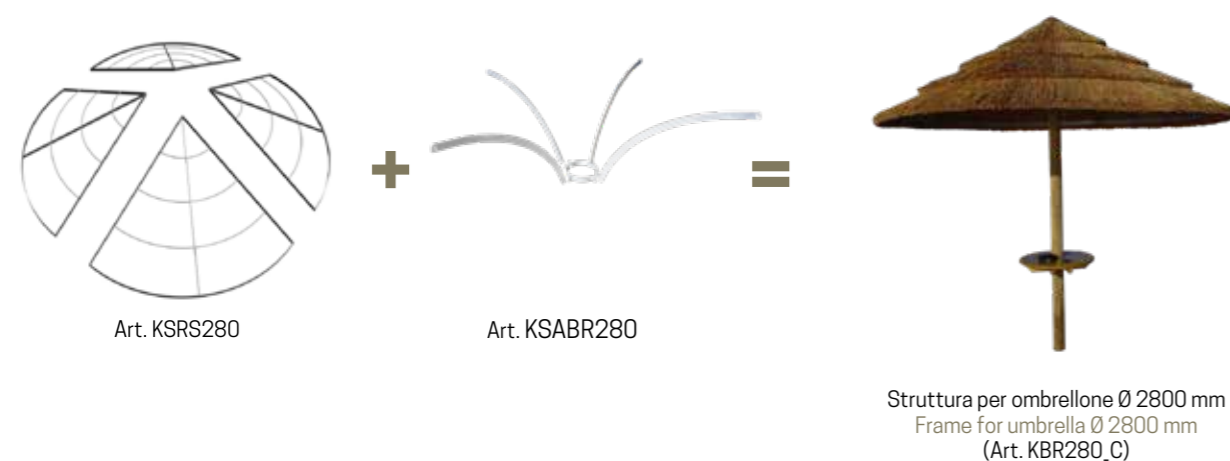
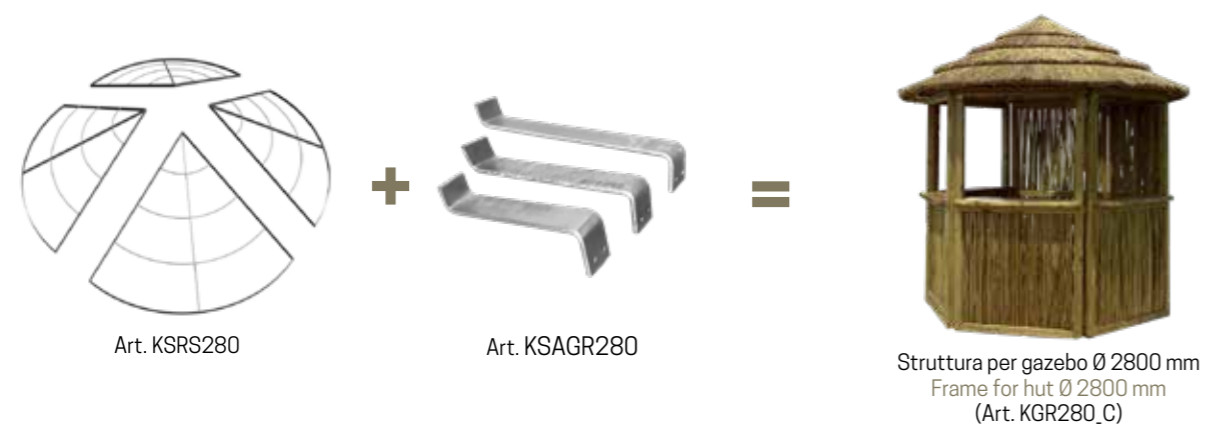

Esempi

Examples

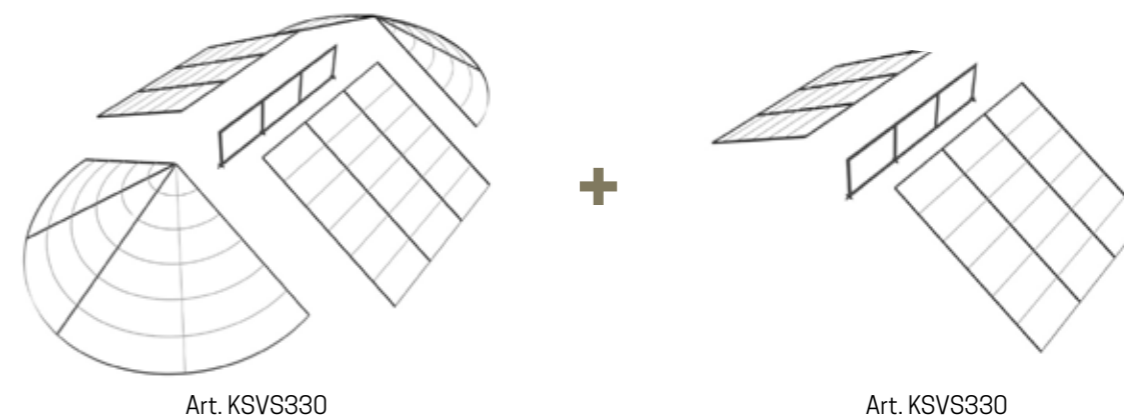

Eucalyptus grandis Sudafricano - Uso Strutturale

South african Eucalyptus grandis - Structural use

Pino nordico

Nordic pine

	Ø mm	Lungh / Length	Codice / Code	Confezioni disponibili Available packaging
CERTIFICATI A USO STRUTTURALE* NTC2018 TESTED FOR STRUCTURAL USE* EN384	20-40 (Laths)	3000 mm	PLE02030	pacco / pack 10 pcs pacco / pack 300 pcs
		3600 mm	PLE02036	
		4500 mm	PLE02045	
	40-50 (Droppers)	2400 mm	PLE04024	pacco / pack 10 pcs pacco / pack 200 pcs
		3000 mm	PLE04030	
		3000 mm	PLE05030	
	50-75	3600 mm	PLE05036	pacco / pack 200 pcs
		4200 mm	PLE05042	
		3000 mm	PLE07530	
75-100	3600 mm	PLE07536		
	4200 mm	PLE07542		
	4800 mm	PLE07548		
	5400 mm	PLE07554		
	3000 mm	PLE10030	pacco / pack 30 pcs	
100-125	3600 mm	PLE10036		
	4200 mm	PLE10042		
	4800 mm	PLE10048		
	5400 mm	PLE10054		
	6000 mm	PLE10060		
125-150	3000 mm	PLE12530	pacco / pack 30 pcs	
	3600 mm	PLE12536		
	4200 mm	PLE12542		
	4800 mm	PLE12548		
	5400 mm	PLE12554		
	6000 mm	PLE12560		
150-175	6600 mm	PLE12566	Single units	
	4200 mm	PLE15042		
	4800 mm	PLE15048		
	5400 mm	PLE15054		
	6000 mm	PLE15060		
	6600 mm	PLE15066		
	7200 mm	PLE15072		
175-200	8400 mm	PLE15084	Single units	
	9000 mm	PLE15090		
	10000 mm	PLE175100		
	11000 mm	PLE175110		
	12000 mm	PLE175120		

*Per pali di dimensioni diverse è possibile richiedere un approvvigionamento ad hoc. La certificazione copre dimensioni fino a 400 mm di diametro e 12000 mm di lunghezza.
*For poles of bigger sizes it is possible to request an ad hoc supply. The certifications cover dimensions up to 400 mm diameter and 12000 mm length.



Sinistra: Es. d'uso del Pino nordico; Destra: smussatura del palo / Left: Ex. of use of Nordic pine; Right: rounded edge pole

Palo con diametro di varie misure, lunghezza proporzionale.
Disponibile singolarmente o in pacchi
(v. tabella per dettaglio quantità)
Single pole, diameter of variable size, length in proportion.
Single pole or pack available (pls see table for quantity details)

Ø mm	Lungh / Length	Codice / Code
80	3000	PL0830
80	4000	PL0840
100	4000	PL1040
120	4000	PL1240
140	4000	PL1440

Rotondo / Round

Ogni kit è completo di:

- struttura in ferro zincato a caldo con trattamento anticorrosione dotata di aste e collare per maggiore stabilità
- palo centrale di supporto in legno di pino trattato in autoclave del diametro e lunghezza consigliati
- moduli di copertura in tegole

Opzionale: piattino in legno, piastre di ancoraggio, copripalo e pennacchio.

Nb.: resistenza al vento migliore nella versione in Canna del Capo.

Each kit is formed by:

- hot galvanized metal frame with anti-corrosion treatment and supplied with arms and collar for more stability
- supporting central pole, nordic pine, autoclave treated, with diameter and length in proportion
- covering modules in tiles.

Optionals: wooden table, fixing plate, surrounding poles, plume.

Nb.: better wind-resistance with the Cape reed version.

Canna del capo, ExtraLarge / Cape reed, ExtraLarge



Art. KBR200_C

Mat. copertura Covering mat.	Codice Kit Kit Code	Ø Zona d'ombra (mm) Ø Shady area (mm)	Pali di supporto (mm) Supporting poles		
			Nr	Ø (mm)	H (mm)
Canna del capo Naturale Natural Cape reed	KBR155_C*	1550	1	80	3000
	KBR180_C*	1800	1	80	3000
	KBR200_C*	2000	1	80	3000
	KBR230_C*	2300	1	80	4000
	KBR260_C*	2600	1	100	4000
	KBR280_C	2800	1	100	4000
	KBR330_C	3300	1	120	4000
	KBR380_C	3800	1	140	4000
	KBR500_C	5000	1	160	5000



tegola / tile of Art. KBR200_CX

Mat. copertura Covering mat.	Codice Kit Kit Code	Ø Zona d'ombra (mm) Ø Shady area (mm)	Pali di supporto (mm) Supporting poles		
			Nr	Ø (mm)	H (mm)
Canna del capo Naturale Natural Cape reed	KBR200_CX*	2000	1	80	3000
	KBR260_CX*	2600	1	80	4000
Versione economica con tegola EXTRALARGE. Per ragioni tecniche la durata è inferiore. Cheaper version of Art. KBR200_C, with EXTRALARGE tile. For technical reasons, less durable.					

FlowerPower, Makuti / FlowerPower, Makuti

Mat. copertura Covering mat.	Codice Kit Kit Code	Ø Zona d'ombra (mm) Ø Shady area (mm)	Pali di supporto (mm) / Supporting poles		
			NR	Ø (mm)	H (mm)
Flowerpower Flowerpower	KBR185_T*	1850	1	80	3000
	KBR230_T*	2300	1	80	3000
	KBR260_T*	2600	1	80	4000
	KBR290_T*	2900	1	100	4000
	KBR310_T	3100	1	100	4000
	KBR360_T	3600	1	120	4000
	KBR410_T	4100	1	140	4000
KBR530_T	5300	1	160	5000	



Art. KBR260_T

Mat. copertura Covering mat.	Codice Kit Kit Code	Ø Zona d'ombra (mm) Ø Shady area (mm)	Pali di supporto (mm) / Supporting poles		
			NR	Ø (mm)	H (mm)
Makuti Naturale Natural Makuti	KBR200_M*	2000	1	80	3000
	KBR230_M*	2300	1	80	4000
	KBR260_M*	2600	1	80	4000
	KBR290_M*	2900	1	100	4000
	KBR310_M	3100	1	100	4000
	KBR360_M	3600	1	120	4000
	KBR410_M	4100	1	140	4000
	KBR530_M	5300	1	160	5000



Art. KBR230_M

*Struttura completa di appendiabiti

*Clothes hanger included

** For frame small dimensions, arms and collar not necessary

RustiCombi / RustiCombi

Mat. copertura Covering mat.	Codice Kit Kit Code	Ø Zona d'ombra (mm) Ø Shady area (mm)	Pali di supporto (mm) Supporting poles		
			NR	Ø (mm)	H (mm)
RustiCombi RustiCombi	KBR155_FC*	1550	1	80	3000
	KBR200_FC*	2000	1	80	3000
	KBR230_FC*	2300	1	80	4000
	KBR260_FC*	2600	1	100	4000
	KBR280_FC	2800	1	100	4000
	KBR330_FC	3300	1	120	4000
	KBR380_FC	3800	1	140	4000
	KBR500_FC	5000	1	160	5000



Art. KBR330_FC

ShadySynth / ShadySynth



Art. KBR380_MS

Mat. copertura Covering mat.	Codice Kit Kit Code	Ø Zona d'ombra (mm) Ø Shady area (mm)	Pali di supporto (mm) Supporting poles		
			Nr	Ø (mm)	H (mm)
Makuti sintetico ShadySynth MakutiSun Synthetic makuti ShadySynth MakutiSun	KBR200_MS	2000	1	80	3000
	KBR230_MS	2300	1	80	4000
	KBR260_MS	2600	1	100	4000
	KBR280_MS	2800	1	100	4000
	KBR330_MS	3300	1	120	4000
	KBR380_MS	3800	1	140	4000
KBR500_MS	5000	1	160	5000	



Art. KBR230_IW

Mat. copertura Covering mat.	Codice Kit Kit Code	Ø Zona d'ombra (mm) Ø Shady area (mm)	Pali di supporto (mm) Supporting poles		
			Nr	Ø (mm)	H (mm)
Makuti sintetico ShadySynth IceWhyte Synthetic makuti ShadySynth IceWhyte	KBR200_IW	2000	1	80	3000
	KBR230_IW	2300	1	80	4000
	KBR260_IW	2600	1	100	4000
	KBR280_IW	2800	1	100	4000
	KBR330_IW	3300	1	120	4000
	KBR380_IW	3800	1	140	4000
KBR500_IW	5000	1	160	5000	

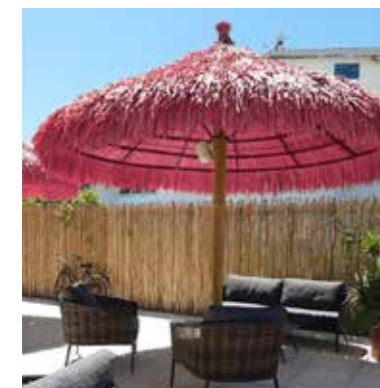

Art. KBR330_FL

Mat. copertura Covering mat.	Codice Kit Kit Code	Ø Zona d'ombra (mm) Ø Shady area (mm)	Pali di supporto (mm) Supporting poles		
			Nr	Ø (mm)	H (mm)
Makuti sintetico ShadySynth Flamingo Synthetic makuti ShadySynth Flamingo	KBR200_FL	2000	1	80	3000
	KBR230_FL	2300	1	80	4000
	KBR260_FL	2600	1	100	4000
	KBR280_FL	2800	1	100	4000
	KBR330_FL	3300	1	120	4000
	KBR380_FL	3800	1	140	4000
KBR500_FL	5000	1	160	5000	

Mat. copertura Covering mat.	Codice Kit Kit Code	Ø Zona d'ombra (mm) Ø Shady area (mm)	Pali di supporto (mm) Supporting poles		
			Nr	Ø (mm)	H (mm)
Makuti sintetico ShadySynth ElephantSun Synthetic makuti ShadySynth ElephantSun	KBR200_ES	2000	1	80	3000
	KBR230_ES	2300	1	80	4000
	KBR260_ES	2600	1	100	4000
	KBR280_ES	2800	1	100	4000
	KBR330_ES	3300	1	120	4000
	KBR380_ES	3800	1	140	4000
KBR500_ES	5000	1	160	5000	

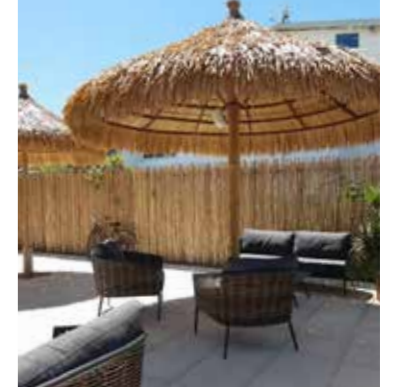

Art. KBR330_ES



Art. KBR330_ES

Appeso / Hanging

Ogni kit è completo di

- struttura in ferro zincato a caldo con trattamento anticorrosione
- struttura a doppio palo esterno in legno di pino autoclavato e relative staffe di aggancio in ferro
- moduli di copertura in tegole di Makuti. NB: per motivi tecnici è realizzabile solo con copertura in Makuti

Opzionale: piastra di ancoraggio Art. SMPF6X_F6.

Each kit is formed by:

- hot galvanized metal frame with anti-corrosion treatment
- double external pole frame, nordic pine pressure treated, with relevant hanging iron clamps
- covering modules in Makuti tiles. NB: for technical reasons only Makuti is suitable for this kit

Optionals: fixing plate Art. SMPF6X_F6.



Codice Kit Kit Code	Ø Zona d'ombra (mm) Ø Shady area (mm)	Pali di supporto (mm) / Support- ing poles		
		NR	Ø (mm)	H (mm)
KBR230_M00	2300	1	100	4000
KBR230_ES00	2300	1	100	4000
KBR230_MS00	2300	1	100	4000
KBR230_IW00	2300	1	100	4000
KBR230_FL00	2300	1	100	4000
KBR230_M090	2300	2	100	4000
KBR230_ES090	2300	2	100	4000
KBR230_MS090	2300	2	100	4000
KBR230_IW090	2300	2	100	4000
KBR230_FL090	2300	2	100	4000
KBR230_M180	2300	2	100	4000
KBR230_ES180	2300	2	100	4000
KBR230_MS180	2300	2	100	4000
KBR230_IW180	2300	2	100	4000
KBR230_FL180	2300	2	100	4000

Opzionale: piastra di ancoraggio Art. SMPF6X_F6
Optionals: fixing plate Art. SMPF6X_F6

Piastra con fissaggio a tasselli. In ferro zincato a caldo e verniciata col. bronzo. / Iron plate with plugs fixing. Zinc-plated plate, varnished col. bronze

Codice Kit Kit Code	Codice piastra Plate code	Dimensioni (mm) Dimension (mm)
KBR230_M00	SMPF6X_F6	600 x 600
KBR230_M090	SMPF6X_F6_090	600 x 600
KBR230_M180	SMPF6X_F6_180	600 x 600



Art. KBR230_M00

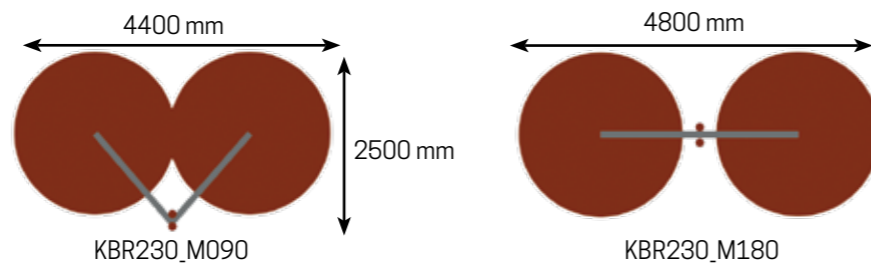

Quadrato / Square

Ogni kit è completo di:

- struttura in ferro zincato a caldo con trattamento anticorrosione dotata di aste e collare per maggiore stabilità
- palo centrale di supporto in legno di pino nordico trattato in autoclave del diametro e lunghezza consigliati
- moduli di copertura in tegole di Canna del capo

Opzionale: piattino in legno, piastre di ancoraggio, copripalo e pennacchio.

Each kit is formed by:

- hot galvanized metal frame with anti-corrosion treatment supplied with arms and collar for more stability
- supporting central pole, nordic pine, pressure treated, with diameter and length in proportion
- covering modules in Cape reed tiles

Optionals: wooden table, fixing plate, surrounding poles, plume.

Codice Kit Kit Code	Ø Zona d'ombra (mm) Ø Shady area (mm)	Pali di supporto (mm) / Support- ing poles		
		NR	Ø (mm)	H (mm)
KBQ300_C	3000x3000	1	120	4000
KBQ400_C	4000x4000	1	140	4000
KBQ300_M	3000x3000	1	120	4000
KBQ400_M	4000x4000	1	140	4000



Art. KBQ300_C

Ombrellone - Assemblaggio

Umbrella - Assembly



Ombrellone - Installazione

Umbrella - Installation

1 PALO PORTANTE

Posizionare il palo centrale come da installazione fornita (su piastra, interrato, interrato con tubo drenante)

2 ACCESSORI

Infilare dall'alto gli accessori, quali copripalo, tavolino, (vedi accessori ombrellone)

3 STRUTTURA METALLICA

Fissare con apposite viti la struttura metallica e posizionare sopra il palo centrale

4 TEGOLE

Applicare le tegole sulla struttura metallica partendo dal basso, una a fianco all'altra per non creare fessure tra i filamenti

5 TOP CONE

Poggiare sulla sommità il top cone e fissare con apposito laccio sulla struttura metallica

1 SUPPORTING POLE

Place the central pole as per the provided installation (plate, in-ground with/without draining tube)

2 ACCESSORIES

Insert from the top the accessories (coverpole, small table)

3 METAL FRAME

Fix the metal frame with the suitable screws and place it above the central pole

4 TILES

Hook the tiles on the metal frame starting from the larger row, side by side in order to avoid gaps between filaments

5 TOP CONE

Place the top cone on the top and fix it to the metal structure with the provided ropes

Piastre di sostegno / Supporting plates



Art. serie SMPF



Art. serie SMPA



Art. PTGRA_08



Art. SMTB080

Guida alla scelta della piastra in ferro con fissaggio a tasselli. Piastra zincata a caldo e verniciata col. bronzo
Guide to choose the iron plate with plugs fixing. Hot galvanised metal plate, varnished col. bronze

Tipo kit Kit type	Dim. (mm) Dim. (mm)	Dimensione piastra (lato mm) Plate dimensions (side mm)					Spessore piastra (mm) Plate thickness (mm)	Peso (kg) Weight (kg)	Codice piastra Plate code
		400x400	500x500	600x600	700x700	1000x1000			
Ombrellone / Round	Ø 1550-2000	x					5	10	SMPF4_F5
	Ø 2300-2600		x				6	15,5	SMPF5_F6
	Ø 2800-3100			x			6	24,5	SMPF6_F6
	Ø 3300-3600				x		8	37	SMPF7_F8
	Ø 3800-4100					x	8	70	SMPF10_F8
	Ø > 4100					x	10	87	SMPF10_F10
Ombrellone / Square	3000x3000				x		8	37	SMPF7_F8
	4000x4000					x	8	70	SMPF10_F8



Guida alla scelta della piastra in ferro autoportante (senza tasselli). Piastra zincata a caldo e verniciata col. bronzo
Guide to choose the selfstanding iron plate (without plugs). Hot galvanized metal plate, varnished col. bronze

Tipo kit Kit type	Dim. (mm) Dim. (mm)	Dimensione piatto (lato mm) Plate dimensions (side mm)				Spessore piatto (mm) Plate thickness (mm)	Peso (kg) Weight (kg)	Codice piastra Plate code
		500x500	600x600	800x800	1000x1000			
Omb. rotondo Round umbr.	Ø 1550-2600		x			15	47	SMPA6_F15
	Ø 2800-3100			x		15	87	SMPA8_F15
	Ø 3300-4100				x	15	126	SMPA10_F15
	Ø > 4100	(NON UTILIZZARE PIASTRE AUTOPORTANTI) (DO NOT USE SELF-STANDING PLATE)						
Omb. Quadrato Square umbrella	3000x3000							
	4000x4000							

Guida alla scelta della piastra in ghiaia autoportante.
Piastra autoportante in ghiaia lavata con innesto palo in ferro zincato a caldo e copripalo in eucalipto.
Guide to choose the selfstanding chipping plate.
Selfstanding plate in washed chipping with zinc-plated iron pole clutch, south african eucalyptus coverpole

Tipo kit Kit type	Ø (mm) Ø (mm)	Ø piatto (mm) Plate Ø (mm)	Peso (kg) Weight (kg)	Innesto palo Ø (mm) Clutch pole Ø (mm)	Codice piastra Plate code
Ombrellone / Umbrella	1550 Canna del capo	590	50	80	PTGRA_08
	2000 Makuti / Makuti				
	2000 Canna del capo				
	2300 Makuti / Makuti				

TUBO DRENANTE
È possibile richiedere l'installazione dell'ombrellone con palo centrale interrato tramite tubo drenante: questo permetterà la facile rimozione del palo centrale (amovibile). Il tubo drenante è dotato di barra fermaterra alla base e tondino fermapalo.
Una volta posizionato a terra o cementato il tubo risulta inamovibile.
DRAINING TUBE
Sun umbrella's installation by in-ground draining tube upon request: to ease the pole's removal. The draining tube has a metal bar at the base and a round bar to fix the pole. Once placed the tube in-ground or cementing it, the tube results irremovable.

Dimensioni Ø Dimensions Ø	Materiale Material	Codice Code
Ø 80 mm	Ferro zincato a caldo Hot galvanized metal	SMTB080
Ø 100 mm	Ferro zincato a caldo Hot galvanized metal	SMTB100
Ø 120 mm	Ferro zincato a caldo Hot galvanized metal	SMTB120
Ø 140 mm	Ferro zincato a caldo Hot galvanized metal	SMTB140
Ø 160 mm	Ferro zincato a caldo Hot galvanized metal	SMTB160
Ø 180 mm	Ferro zincato a caldo Hot galvanized metal	SMTB180

Piattino portaoggetti. I piattini di Ø 600 - 800 mm sono comprensivi di piastra di supporto in ferro zincato
Wooden small table. For table Ø 600 - 800 mm, galvanized iron supporting plate incl..

Dimensioni (mm) Dimensions (mm)	Materiale Material	Codice Code
Ø 450 x 24 mm per palo 80 mm	Pino trattato con vernici marine Marine varnished treated pine	ACPR4508
Ø 450 x 24 mm per palo 100 mm		ACPR4510
Ø 600 x 24 mm per palo 80 mm		ACPR6008
Ø 600 x 24 mm per palo 100 mm		ACPR6010
Ø 600 x 24 mm per palo 120 mm		ACPR6012
Ø 600 x 24 mm per palo 140 mm		ACPR6014
Ø 600 x 24 mm per palo 160 mm		ACPR6016
Ø 800 x 30 mm per palo 80 mm		ACPR8008
Ø 800 x 30 mm per palo 100 mm		ACPR8010
Ø 800 x 30 mm per palo 120 mm		ACPR8012
Ø 800 x 30 mm per palo 140 mm		ACPR8014
Ø 800 x 30 mm per palo 160 mm		ACPR8016



Art. serie ACPR

Piattino "SAFE" a doppio disco in legno di pino trattato con vernici marine con piccolo vano porta valori richiudibile con lucchetto (non fornito). Per palo Ø 80 mm
Small round table "SAFE", double pine plate, marine varnish treated. Closable secret box (padlock not included). For Ø 80 mm pole.

Dimensioni (mm) Dimensions (mm)	Materiale Material	Codice Code
Ø 450 x 300	Pino trattato con vernici marine Marine varnish treated pine	ACS4508



Art. ACS4508

Tavolo "SABIE" quadrato in legno trattato con vernici per esterno con foro centrale per palo da 80 mm e sistema di ancoraggio in ferro zincato e verniciato
Square table "SABIE", pine outdoor varnish treated. Central hole for pole Ø 80 mm and zinc-plated and varnished hooking system

Dimensioni (mm) Dimensions (mm)	Materiale Material	Codice Code
800 x 800	Pino trattato con vernici per esterno Pine, varnished for outdoor use	ACPQ8008



Art. ACPQ8008



Art. ACPR9708

Tavolo rotondo "LOWER SABIE", con foro centrale per palo Ø 80 mm Small round table "LOWER SABIE", with central hole for pole Ø 80 mm		
Dimensioni (mm) Dimensions (mm)	Materiale Material	Codice Code
Ø 970 x h. 530	Pino trattato con vernici per esterno Pine, varnished for outdoor use	ACPR9708



Art. AMECT

Tavolino quadrato, Eucalyptus grandis Sudafricano trattato in autoclave per esterno. Square table, South african Eucalyptus grandis pressure treated for outdoor use.		
Dimensioni (mm) Dimensions (mm)	Materiale Material	Codice Code
450x450x450	Eucalyptus grandis Sudafricano South african Eucalyptus grandis	AMECT



Art. AMCFTB



Art. AMCFTB_V

Tavolino basso in Eucalyptus grandis Sudafricano e piano in pino AMCFTB_V > con vano porta oggetti Low table made of South african Eucalyptus grandis, pine top. AMCFTB_V > with storage compartment		
Dim. (mm) Dim. (mm)	Nome Name	Codice Code
1100x450x350	Eucalyptus Coffee Table	AMCFTB
1100x450x350	Eucalyptus Coffee Table	AMCFTB_V

Abbellimento e rifinitura / Accessories and finishing

Copripalo per coprire i bicchieri di eventuali piastre Cover poles, for plate covering		
Dimensioni (h) Dimensions (h)	Materiale Material	Codice Code
450 mm	Eucalyptus grandis Sudafricano South african Eucalyptus grandis	ACCPEU



Art. ACCPEU

Pennacchio fatto a mano per sommità ombrellone, rifiniture in corda. Handmade plume for top of umbrella, rope details		
Dimensioni Dimensions	Materiale Material	Codice Code
600 mm (irregolare)	Canna del capo Cape reed	ACPN_C



Art. ACPN_C

Pennacchio fatto a mano per sommità ombrellone, rifiniture in corda. Handmade plume for top of umbrella, rope details		
Dimensioni Dimensions	Materiale Material	Codice Code
600 mm (irregolare)	Makuti Makuti	ACPN_M



Art. ACPN_M

Pennacchio accessorio top cone, finitura in corda Plume accessory for top cone, details in rope		
Dimensioni (h) Dimensions (h)	Materiale Material	Codice Code
200 mm (irregolare)	ShadySynth ElephantSun	ACPN_ES
200 mm (irregolare)	ShadySynth MakutiSun	ACPN_MS
200 mm (irregolare)	ShadySynth IceWhyte	ACPN_IW
200 mm (irregolare)	ShadySynth Flamingo	ACPN_FL



Art. ACPN_ES

Rotonda, Ovale / Round, Oval

Ogni kit è completo di:

- struttura in ferro zincato a caldo con trattamento anticorrosione; moduli di copertura in tegole
- pali perimetrali di supporto in legno di pino trattato in autoclave del diametro e lunghezza consigliati

Opzionale: piastra di ancoraggio, copripalo, pennacchio, tende, fermatende

Each kit is formed by:

- Hot galvanised metal frame with anti-corrosion treatment; covering modules in tiles
- supporting perimetric poles, nordic pine, pressure treated, with diameter and length in proportion

Optionals: fixing plate, coverpole, plume, curtains, curtain holder



Art. KCV230_Mi



Art. KCR330_C



Art. KCV330_FC



Art. KCV410_T, KCR330_T



Art. KCR530_M



Art. KCV530_Mi + Nr. 2 Art. KCM530_Mi



Materiale di copertura Covering material	Tipo Type	Codice Kit Kit code	Codice kit "doppia tegola" "double tile" covering kit code	Zona d'ombra (mm) Shady area (mm)	Pali di supporto (mm) Supporting poles		
					NR	Ø (mm)	H (mm)
Canna del Capo Cape reed	Rotonde	KCR230_C	KCR230_Ci	2300	4	80	3000
		KCR280_C	KCR280_Ci	2800	4	100	3000
		KCR330_C	KCR330_Ci	3300	4	120	3000
		KCR380_C	KCR380_Ci	3800	4	140	3000
		KCR500_C	KCR500_Ci	5000	6	140	3000
	Ovali	KCV230_C	KCV230_Ci	2300 x 4000	4	80	3000
		KCV280_C	KCV280_Ci	2800 x 4500	4	100	3000
		KCV330_C	KCV330_Ci	3300 x 5000	6	120	3000
		KCV380_C	KCV380_Ci	3800 x 6000	6	140	3000
		KCV500_C	KCV500_Ci	5000 x 7000	8	140	3000
Rusticombi Rusticombi	Rotonde	KCR230_FC	KCR230_FCi	2300	4	80	3000
		KCR280_FC	KCR280_FCi	2800	4	100	3000
		KCR330_FC	KCR330_FCi	3300	4	120	3000
		KCR380_FC	KCR380_FCi	3800	4	140	3000
		KCR500_FC	KCR500_FCi	5000	6	140	3000
	Ovali	KCV230_FC	KCV230_FCi	2300 x 4000	4	80	3000
		KCV280_FC	KCV280_FCi	2800 x 4500	4	100	3000
		KCV330_FC	KCV330_FCi	3300 x 5000	6	120	3000
		KCV380_FC	KCV380_FCi	3800 x 6000	6	140	3000
		KCV500_FC	KCV500_FCi	5000 x 7000	8	140	3000
Flower-power Flower-power	Rotonde	KCR260_T	KCR260_Ti	2600	4	80	3000
		KCR310_T	KCR310_Ti	3100	4	100	3000
		KCR360_T	KCR360_Ti	3600	4	120	3000
		KCR410_T	KCR410_Ti	4100	4	140	3000
		KCR530_T	KCR530_Ti	5300	6	140	3000
	Ovali	KCV260_T	KCV260_Ti	2600 x 4300	4	80	3000
		KCV310_T	KCV310_Ti	3100 x 4800	4	100	3000
		KCV360_T	KCV360_Ti	3600 x 5300	6	120	3000
		KCV410_T	KCV410_Ti	4100 x 6300	6	140	3000
		KCV530_T	KCV530_Ti	5300 x 7300	8	140	3000
Makuti Makuti	Rotonde	KCR260_M	KCR260_Mi	2600	4	80	3000
		KCR310_M	KCR310_Mi	3100	4	100	3000
		KCR360_M	KCR360_Mi	3600	4	120	3000
		KCR410_M	KCR410_Mi	4100	4	140	3000
		KCR530_M	KCR530_Mi	5300	6	140	3000
	Ovali	KCV260_M	KCV260_Mi	2600 x 4300	4	80	3000
		KCV310_M	KCV310_Mi	3100 x 4800	4	100	3000
		KCV360_M	KCV360_Mi	3600 x 5300	6	120	3000
		KCV410_M	KCV410_Mi	4100 x 6300	6	140	3000
		KCV530_M	KCV530_Mi	5300 x 7300	8	140	3000

Materiale di copertura Covering material	Tipo Type	Codice Kit Kit code	Codice kit "doppia tegola" "double tile" covering kit code	Zona d'ombra (mm) Shady area (mm)	Pali di supporto (mm) Supporting poles		
					NR	Ø (mm)	H (mm)
ShadySynth ElephantSun ShadySynth ElephantSun	Rotonde	KCR230_ES	KCR230_ESi	2300	4	80	3000
		KCR280_ES	KCR280_ESi	2800	4	100	3000
		KCR330_ES	KCR330_ESi	3300	4	120	3000
		KCR380_ES	KCR380_ESi	3800	4	140	3000
		KCR500_ES	KCR500_ESi	5000	6	140	3000
	Ovali	KCV230_ES	KCV230_ESi	2300 x 4000	4	80	3000
		KCV280_ES	KCV280_ESi	2800 x 4500	4	100	3000
		KCV330_ES	KCV330_ESi	3300 x 5000	6	120	3000
		KCV380_ES	KCV380_ESi	3800 x 6000	6	140	3000
		KCV500_ES	KCV500_ESi	5000 x 7000	8	140	3000
ShadySynth MakutiSun Shadysynth MakutiSun	Rotonde	KCR230_MS	KCR230_MSi	2300	4	80	3000
		KCR280_MS	KCR280_MSi	2800	4	100	3000
		KCR330_MS	KCR330_MSi	3300	4	120	3000
		KCR380_MS	KCR380_MSi	3800	4	140	3000
		KCR500_MS	KCR500_MSi	5000	6	140	3000
	Ovali	KCV230_MS	KCV230_MSi	2300 x 4000	4	80	3000
		KCV280_MS	KCV280_MSi	2800 x 4500	4	100	3000
		KCV330_MS	KCV330_MSi	3300 x 5000	6	120	3000
		KCV380_MS	KCV380_MSi	3800 x 6000	6	140	3000
		KCV500_MS	KCV500_MSi	5000 x 7000	8	140	3000
ShadySynth IceWhyte ShadySynth IceWhyte	Rotonde	KCR230_IW	KCR230_IWi	2300	4	80	3000
		KCR280_IW	KCR280_IWi	2800	4	100	3000
		KCR330_IW	KCR330_IWi	3300	4	120	3000
		KCR380_IW	KCR380_IWi	3800	4	140	3000
		KCR500_IW	KCR500_IWi	5000	6	140	3000
	Ovali	KCV230_IW	KCV230_IWi	2300 x 4000	4	80	3000
		KCV280_IW	KCV280_IWi	2800 x 4500	4	100	3000
		KCV330_IW	KCV330_IWi	3300 x 5000	6	120	3000
		KCV380_IW	KCV380_IWi	3800 x 6000	6	140	3000
		KCV500_IW	KCV500_IWi	5000 x 7000	8	140	3000
ShadySynth Flamingo ShadySynth Flamingo	Rotonde	KCR230_FL	KCR230_FLi	2300	4	80	3000
		KCR280_FL	KCR280_FLi	2800	4	100	3000
		KCR330_FL	KCR330_FLi	3300	4	120	3000
		KCR380_FL	KCR380_FLi	3800	4	140	3000
		KCR500_FL	KCR500_FLi	5000	6	140	3000
	Ovali	KCV230_FL	KCV230_FLi	2300 x 4000	4	80	3000
		KCV280_FL	KCV280_FLi	2800 x 4500	4	100	3000
		KCV330_FL	KCV330_FLi	3300 x 5000	6	120	3000
		KCV380_FL	KCV380_FLi	3800 x 6000	6	140	3000
		KCV500_FL	KCV500_FLi	5000 x 7000	8	140	3000

Moduli aggiuntivi / Additional units

Con i moduli aggiuntivi AFRICA STYLE si puo' creare con facilità la copertura delle dimensioni piu' adatte alle tue esigenze. **IMPORTANTE:** i moduli di aggiunta devono essere sommati al relativo kit di partenza (Capanne Ovali)
Tutti i kit sono disponibili in versione copertura "doppia tegola" per la riduzione della permeabilità

With the additional AFRICA STYLE units you can easily create covering of the dimensions required. **IMPORTANT:** additional units have to be added at the relevant main kit (Oval Hut)
All kits are available also in "double tile" covering version, for water-resistance



Art. KCV500_Ci + Nr. 3 Art. KCM500_Ci



Art. KCV500_Ci + Nr. 3 Art. KCM500_Ci (vista interna / inside view)

CAPANNA MODULARE largh 2300 / 2600 mm x lungh variabile Capanna ovale allungabile con l' aggiunta di moduli dritti da 1700 mm. MODULAR HUT width 2300 / 2600 mm, variable length. Straight units of 1700 mm may be added to extend oval capanna length		
Mat. di copertura Covering material	Kit di partenza Main kit code	Descrizione Description
Canna d. C. / Cape reed	KCV230_C	Capanna ovale 2300 x 4000 mm
Rusticombi / Rusticombi	KCV230_FC	Capanna ovale 2300 x 4000 mm
Flowerpower / Flowerpower	KCV260_T	Capanna ovale 2600 x 4300 mm
Makuti / Makuti	KCV260_M	Capanna ovale 2600 x 4300 mm
ShadySynth ElephantSun	KCV230_ES	Capanna ovale 2300 x 4000 mm
ShadySynth MakutiSun	KCV230_MS	Capanna ovale 2300 x 4000 mm
ShadySynth IceWhyte	KCV230_IW	Capanna ovale 2300 x 4000 mm
ShadySynth Flamingo	KCV230_FL	Capanna ovale 2300 x 4000 mm

Sviluppo del kit (aggiungere moduli ulteriori al Kit di partenza) Kit development (add additional units to main kit)				
Modulo aggiuntivo Additional unit		Sviluppo misure della capanna modulare (mm) Size development of modular capanna (mm)		
Mat. di copertura Covering material	Codice Code	+ 1 Modulo + 1 Add. ut	+ 2 Moduli + 2 Add uts	Moduli ulteriori Further uts
Canna d. C. / Cape reed	KCM230_C	Lungh 5700	Lungh 7400	+1700 di lungh.
Rusticombi / Rusticombi	KCM230_FC	Lungh 5700	Lungh 7400	+1700 di lungh.
Flowerpower / Flowerpower	KCM260_T	Lungh 6000	Lungh 7700	+1700 di lungh.
Makuti / Makuti	KCM260_M	Lungh 6000	Lungh 7700	+1700 di lungh.
ShadySynth ElephantSun	KCM230_ES	Lungh 5700	Lungh 7400	+1700 di lungh.
ShadySynth MakutiSun	KCM230_MS	Lungh 5700	Lungh 7400	+1700 di lungh.
ShadySynth IceWhyte	KCM230_IW	Lungh 5700	Lungh 7400	+1700 di lungh.
ShadySynth Flamingo	KCM230_FL	Lungh 5700	Lungh 7400	+1700 di lungh.

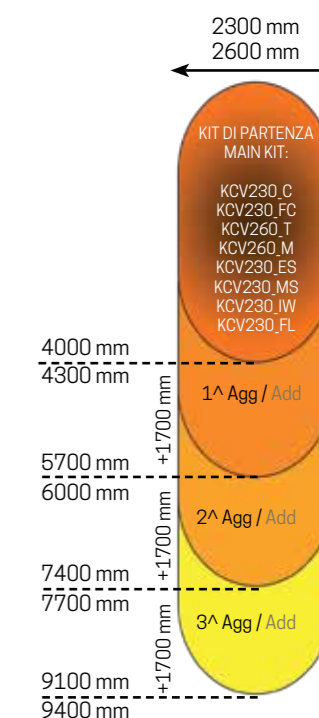

NB.: Tutti i kit sono disponibili in versione "doppia tegola" per la riduzione della permeabilità
NB.: All kits are available also in "double tile" covering version, for water-resistance

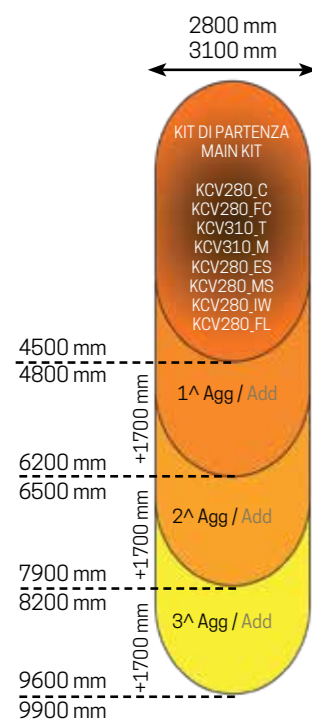

NB.: Tutti i kit sono disponibili in versione "doppia tegola" per la riduzione della permeabilità
 NB.: All kits are available also in "double tile" covering version, for water-resistance

CAPANNA MODULARE largh 2800/3100 mm x lungh variabile Capanna ovale allungabile con l'aggiunta di moduli dritti da 1700 mm. MODULAR HUT width 2800 / 3100 mm, variable length. Straight units of 1700 mm may be added to extend oval capanna length		
Mat. di copertura Covering material	Cod. kit di partenza Main kit code	Descrizione Description
Canna d. C. / Cape reed	KCV280_C	Capanna ovale 2800 x 4500 mm
Rusticombi / Rusticombi	KCV280_FC	Capanna ovale 2800 x 4500 mm
Flowerpower / Flowerpower	KCV310_T	Capanna ovale 3100 x 4800 mm
Makuti / Makuti	KCV310_M	Capanna ovale 3100 x 4800 mm
ShadySynth ElephantSun	KCV280_ES	Capanna ovale 2800 x 4500 mm
ShadySynth MakutiSun	KCV280_MS	Capanna ovale 2800 x 4500 mm
ShadySynth IceWhyte	KCV280_IW	Capanna ovale 2800 x 4500 mm
ShadySynth Flamingo	KCV280_FL	Capanna ovale 2800 x 4500 mm

Sviluppo del kit (aggiungere moduli ulteriori al Kit di partenza) Kit development (add additional units to main kit)				
Modulo aggiuntivo Additional unit		Sviluppo misure della capanna modulare (mm) Size development of modular capanna (mm)		
Mat. di copertura Covering material	Codice Code	+ 1 Modulo + 1 Add. unit	+ 2 Moduli + 2 Add. uts	Moduli ulteriori Further uts
Canna d. C. / Cape reed	KCM280_C	Lungh 6200	Lungh 7900	+1700 di lungh.
Rusticombi / Rusticombi	KCM280_FC	Lungh 6200	Lungh 7900	+1700 di lungh.
Flowerpower / Flowerpower	KCM310_T	Lungh 6500	Lungh 8200	+1700 di lungh.
Makuti / Makuti	KCM310_M	Lungh 6500	Lungh 8200	+1700 di lungh.
ShadySynth ElephantSun	KCM280_ES	Lungh 6200	Lungh 7900	+1700 di lungh.
ShadySynth MakutiSun	KCM280_MS	Lungh 6200	Lungh 7900	+1700 di lungh.
ShadySynth IceWhyte	KCM280_IW	Lungh 6200	Lungh 7900	+1700 di lungh.
ShadySynth Flamingo	KCM280_FL	Lungh 6200	Lungh 7900	+1700 di lungh.

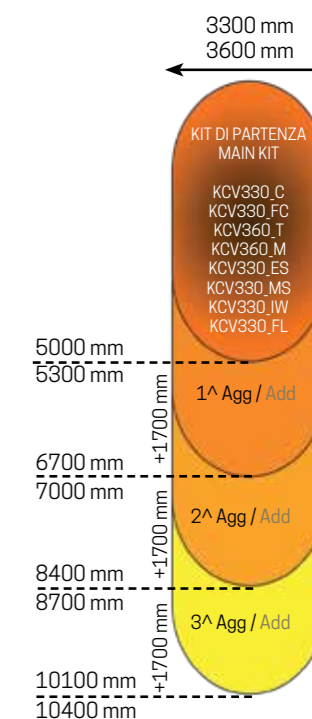

NB.: Tutti i kit sono disponibili in versione "doppia tegola" per la riduzione della permeabilità
 NB.: All kits are available also in "double tile" covering version, for water-resistance

CAPANNA MODULARE largh 3300 / 3600 mm x lungh variabile Capanna ovale allungabile con l'aggiunta di moduli dritti da 1700 mm. MODULAR HUT width 3300 / 3600 mm, variable length. Straight units of 1700 mm may be added to extend oval capanna length		
Mat. di copertura Covering material	Kit di partenza Main kit code	Descrizione Description
Canna d. C. / Cape reed	KCV330_C	Capanna ovale 3300 x 5000 mm
Rusticombi / Rusticombi	KCV330_FC	Capanna ovale 3300 x 5000 mm
Flowerpower / Flowerpower	KCV360_T	Capanna ovale 3600 x 5300 mm
Makuti / Makuti	KCV360_M	Capanna ovale 3600 x 5300 mm
ShadySynth ElephantSun	KCV330_ES	Capanna ovale 3300 x 5000 mm
ShadySynth MakutiSun	KCV330_MS	Capanna ovale 3300 x 5000 mm
ShadySynth IceWhyte	KCV330_IW	Capanna ovale 3300 x 5000 mm
ShadySynth Flamingo	KCV330_FL	Capanna ovale 3300 x 5000 mm

Sviluppo del kit (aggiungere moduli ulteriori al Kit di partenza) Kit development (add additional units to main kit)				
Modulo aggiuntivo Additional unit		Sviluppo misure della capanna modulare (mm) Size development of modular capanna (mm)		
Mat. di copertura Covering material	Codice Code	+ 1 Modulo + 1 Add. ut	+ 2 Moduli + 2 Add. uts	Moduli ulteriori Further uts
Canna d. C. / Cape reed	KCM330_C	Lungh 6700	Lungh 8400	+1700 di lungh.
Rusticombi / Rusticombi	KCM330_FC	Lungh 6700	Lungh 8400	+1700 di lungh.
Flowerpower / Flowerpower	KCM360_T	Lungh 7000	Lungh 8700	+1700 di lungh.
Makuti / Makuti	KCM360_M	Lungh 7000	Lungh 8700	+1700 di lungh.
ShadySynth ElephantSun	KCM330_ES	Lungh 6700	Lungh 8400	+1700 di lungh.
ShadySynth MakutiSun	KCM330_MS	Lungh 6700	Lungh 8400	+1700 di lungh.
ShadySynth IceWhyte	KCM330_IW	Lungh 6700	Lungh 8400	+1700 di lungh.
ShadySynth Flamingo	KCM330_FL	Lungh 6700	Lungh 8400	+1700 di lungh.



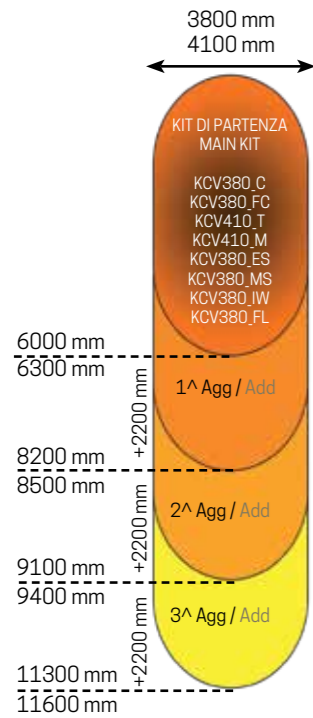

CAPANNA MODULARE largh 3800/4100 mm x lunghe variabile Capanna ovale allungabile con l'aggiunta di moduli dritti da 2200 mm. MODULAR HUT width 3800 / 4100 mm, variable length. Straight units of 2200 mm may be added to extend oval capanna length		
Mat. di copertura Covering material	Cod. kit di partenza Main kit code	Descrizione Description
Canna d. C. / Cape reed	KCV380_C	Capanna ovale 3800 x 6000 mm
Rusticombi / Rusticombi	KCV380_FC	Capanna ovale 3800 x 6000 mm
Flowerpower / Flowerpower	KCV410_T	Capanna ovale 4100 x 6300 mm
Makuti / Makuti	KCV410_M	Capanna ovale 4100 x 6300 mm
ShadySynth ElephantSun	KCV380_ES	Capanna ovale 3800 x 6000 mm
ShadySynth MakutiSun	KCV380_MS	Capanna ovale 3800 x 6000 mm
ShadySynth IceWhyte	KCV380_IW	Capanna ovale 3800 x 6000 mm
ShadySynth Flamingo	KCV380_FL	Capanna ovale 3800 x 6000 mm

Sviluppo del kit (aggiungere moduli ulteriori al Kit di partenza) Kit development (add additional units to main kit)				
Modulo aggiuntivo Additional unit		Sviluppo misure della capanna modulare (mm) Size development of modular capanna (mm)		
Mat. di copertura Covering material	Codice Code	+ 1 Modulo + 1 Add. unit	+ 2 Moduli + 2 Add. units	Moduli ulteriori Further units
Canna d. C. / Cape reed	KCM380_C	Lungh 8200	Lungh 10400	+2200 di lungh
Rusticombi / Rusticombi	KCM380_FC	Lungh 8200	Lungh 10400	+2200 di lungh
Flowerpower / Flowerpower	KCM410_T	Lungh 8500	Lungh 10700	+2200 di lungh
Makuti / Makuti	KCM410_M	Lungh 8500	Lungh 10700	+2200 di lungh
ShadySynth ElephantSun	KCM380_ES	Lungh 8200	Lungh 10400	+2200 di lungh
ShadySynth MakutiSun	KCM380_MS	Lungh 8200	Lungh 10400	+2200 di lungh
ShadySynth IceWhyte	KCM380_IW	Lungh 8200	Lungh 10400	+2200 di lungh
ShadySynth Flamingo	KCM380_FL	Lungh 8200	Lungh 10400	+2200 di lungh

NB.: Tutti i kit sono disponibili in versione "doppia tegola" per la riduzione della permeabilità

NB.: All kits are available also in "double tile" covering version, for water-resistance

CAPANNA MODULARE larghezza 5000 / 5300 mm X lunghezza variabile Capanna ovale con possibilità di estendere la lunghezza con l'aggiunta di moduli dritti da 2000 mm. MODULAR HUT width 5000 / 5300 mm, variable length. Straight units of 2000 mm may be added to extend oval capanna length		
Mat. di copertura Covering material	Cod. kit di partenza Main kit code	Descrizione Description
Canna d. C. / Cape reed	KCV500_C	Capanna ovale 5000x7000 mm
Rusticombi / Rusticombi	KCV500_FC	Capanna ovale 5000x7000 mm
Flowerpower / Flowerpower	KCV530_T	Capanna ovale 5300x7300 mm
Makuti / Makuti	KCV530_M	Capanna ovale 5300x7300 mm
ShadySynth ElephantSun	KCV500_ES	Capanna ovale 5000x7000 mm
ShadySynth MakutiSun	KCV500_MS	Capanna ovale 5000x7000 mm
ShadySynth IceWhyte	KCV500_IW	Capanna ovale 5000x7000 mm
ShadySynth Flamingo	KCV500_FL	Capanna ovale 5000x7000 mm

Sviluppo del kit (aggiungere moduli ulteriori al Kit di partenza) Kit development (add additional units to main kit)				
Modulo aggiuntivo Additional unit		Sviluppo misure della capanna modulare (mm) Size development of modular capanna (mm)		
Mat. di copertura Covering material	Codice Code	+ 1 Modulo + 1 Add. unit	+ 2 Moduli + 2 Add. units	Moduli ulteriori Further units
Canna d. C. / Cape reed	KCM500_C	Largh 5000 / Lungh 9000	Largh 5000 / Lungh 11000	+ 2000 mm di lungh
Rusticombi / Rusticombi	KCM500_FC	Largh 5000 / Lungh 9000	Largh 5000 / Lungh 11000	+ 2000 mm di lungh
Flowerpower / Flowerpower	KCM530_T	largh 5300 / Lungh 9300	Largh 5300 / Lungh 11300	+ 2000 mm di lungh
Makuti / Makuti	KCM530_M	Largh 5300 / Lungh 9300	Largh 5300 / Lungh 11300	+ 2000 mm di lungh
ShadySynth ElephantSun	KCM500_ES	Largh 5000 / Lungh 9000	Largh 5000 / Lungh 11000	+ 2000 mm di lungh
ShadySynth MakutiSun	KCM500_MS	Largh 5000 / Lungh 9000	Largh 5000 / Lungh 11000	+ 2000 mm di lungh
ShadySynth IceWhyte	KCM500_IW	Largh 5000 / Lungh 9000	Largh 5000 / Lungh 11000	+ 2000 mm di lungh
ShadySynth Flamingo	KCM500_FL	Largh 5000 / Lungh 9000	Largh 5000 / Lungh 11000	+ 2000 mm di lungh

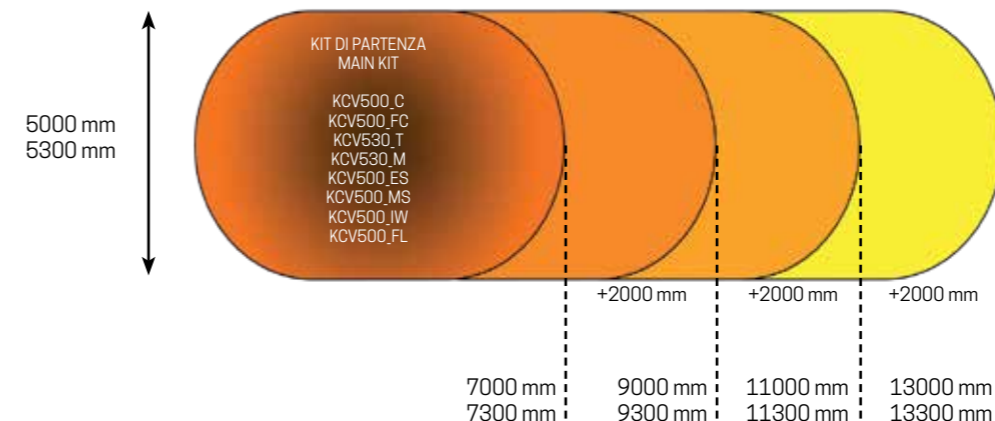

NB.: Tutti i kit sono disponibili in versione "doppia tegola" per la riduzione della permeabilità

NB.: All kits are available also in "double tile" covering version, for water-resistance

Maxi / Maxi

Ogni kit è completo di:

- struttura in ferro zincato a caldo con trattamento anticorrosione; moduli di copertura in tegole
 - pali perimetrali di supporto in legno di pino trattato in autoclave del diametro e lunghezza consigliati
- Opzionale: piastra di ancoraggio, copripalo, pennacchio, tende, fermatende.

Each kit is formed by:

- Hot galvanised metal frame with anti-corrosion treatment; covering modules in tiles
 - supporting perimetric poles, nordic pine, pressure treated, with diameter and length in proportion
- Optionals: fixing plate, coverpole, plume, curtains, curtain holder.



Art. KCR1000_C



Art. KCR0900_M

M. copertura Covering m.	Codice Kit Kit code	Kit "doppia tegola" "Double tile" kit	Zona d'ombra (mm) Shady area (mm)	Pali di supporto (mm) Supporting poles			H. max Max h. (mm)
				NR	Ø (mm)	H (mm)	
Canna del Capo Cape reed	KCR0600_C	KCR0600_Ci	6000	6	160	4000	3900
	KCR0700_C	KCR0700_Ci	7000	8	160	4000	4200
	KCR0800_C	KCR0800_Ci	8000	8	160	4000	4500
	KCR0900_C	KCR0900_Ci	9000	10	160	4000	4800
	KCR1000_C	KCR1000_Ci	10000	10	160	4000	5000
Rusticombi Rusticombi	KCR0600_FC	KCR0600_FC <i>i</i>	6000	6	160	4000	3900
	KCR0700_FC	KCR0700_FC <i>i</i>	7000	8	160	4000	4200
	KCR0800_FC	KCR0800_FC <i>i</i>	8000	8	160	4000	4500
	KCR0900_FC	KCR0900_FC <i>i</i>	9000	10	160	4000	4800
Flowerpower Flowerpower	KCR0630_T	KCR0630_T <i>i</i>	6300	6	160	4000	3900
	KCR0730_T	KCR0730_T <i>i</i>	7300	8	160	4000	4200
	KCR0830_T	KCR0830_T <i>i</i>	8300	8	160	4000	4500
	KCR0930_T	KCR0930_T <i>i</i>	9300	10	160	4000	4800
Makuti Makuti	KCR1030_T	KCR1030_T <i>i</i>	10300	10	160	4000	5000
	KCR0630_M	KCR0630_M <i>i</i>	6300	6	160	4000	3900
	KCR0730_M	KCR0730_M <i>i</i>	7300	8	160	4000	4200
	KCR0830_M	KCR0830_M <i>i</i>	8300	8	160	4000	4500
ShadySynth ElephantSun ShadySynth ElephantSun	KCR0930_M	KCR0930_M <i>i</i>	9300	10	160	4000	4800
	KCR1030_M	KCR1030_M <i>i</i>	10300	10	160	4000	5000
	KCR0600_ES	KCR0600_ES <i>i</i>	6000	6	160	4000	3900
	KCR0700_ES	KCR0700_ES <i>i</i>	7000	8	160	4000	4200
ShadySynth MakutiSun Shadysynth MakutiSun	KCR0800_ES	KCR0800_ES <i>i</i>	8000	8	160	4000	4500
	KCR0900_ES	KCR0900_ES <i>i</i>	9000	10	160	4000	4800
	KCR1000_ES	KCR1000_ES <i>i</i>	10000	10	160	4000	5000
	KCR0600_MS	KCR0600_MS <i>i</i>	6000	6	160	4000	3900
ShadySynth IceWhyte ShadySynth IceWhyte	KCR0700_MS	KCR0700_MS <i>i</i>	7000	8	160	4000	4200
	KCR0800_MS	KCR0800_MS <i>i</i>	8000	8	160	4000	4500
	KCR0900_MS	KCR0900_MS <i>i</i>	9000	10	160	4000	4800
	KCR1000_MS	KCR1000_MS <i>i</i>	10000	10	160	4000	5000
ShadySynth Flamingo ShadySynth Flamingo	KCR0600_IW	KCR0600_IW <i>i</i>	6000	6	160	4000	3900
	KCR0700_IW	KCR0700_IW <i>i</i>	7000	8	160	4000	4200
	KCR0800_IW	KCR0800_IW <i>i</i>	8000	8	160	4000	4500
	KCR0900_IW	KCR0900_IW <i>i</i>	9000	10	160	4000	4800
ShadySynth Flamingo ShadySynth Flamingo	KCR1000_IW	KCR1000_IW <i>i</i>	10000	10	160	4000	5000
	KCR0600_FL	KCR0600_FL <i>i</i>	6000	6	160	4000	3900
	KCR0700_FL	KCR0700_FL <i>i</i>	7000	8	160	4000	4200
	KCR0800_FL	KCR0800_FL <i>i</i>	8000	8	160	4000	4500
ShadySynth Flamingo	KCR0900_FL	KCR0900_FL <i>i</i>	9000	10	160	4000	4800
	KCR1000_FL	KCR1000_FL <i>i</i>	10000	10	160	4000	5000

Garden hut / Garden hut

Garden hut
Capanna realizzata interamente con pali in Eucalyptus grandis Sudafricano trattato in autoclave.
Copertura con paletti Ø20-40 mm legati a rotolo con filo di ferro zincato.
Tutto il kit completo di bulloneria zincata e di corda in canapa per rifinitura.

Garden hut made of South african Eucalyptus grandis pressure treated.
Covering with poles Ø 20-40 mm bound in roll with inox steel wire.
Hot galvanized nuts and bolts, hemp rope for finishing details.



Art. KSCE_300

Codice Kit Kit code	Dim. esterne (mt) External dim. (mt)	Alt. utile (mt) Func-tional h. (mt)	Pali di supporto (mm) Supporting poles			Kit modulo aggiuntivo Additional unit kit
			NR	Ø (mm)	H (mm)	
KSCE_300	3x3	2,2	4	100-125	3200	KSCEA_300
KSCE_400	4x4	2,2	4	100-125	3200	KSCEA_400

Opzionale

- Pedana in pino nordico trattato in autoclave per esterno, Art. ACPDCE_300 per KSCE_300 / ACPDCE_400 per KSCE_400
- Piastre in metallo zincate e verniciate Art. SMPF4_F5D
- Coppia di tende, acrilico da esterno, col. Sabbia 120 x 210 cm Art ACTDCE_3040
- Copripalo in Eucalyptus grandis Sudafricano

Optionals

- Platform in nordic pine, pressure treated for outdoor use, Art. ACPDCE_200 for KSCE_200 / ACPDCE_250 for KSCE_250
- Curtains in acrylic fabric for outdoor use, col. Sand 90x210 cm Art ACTDCE_2025
- Coverpoles in South african Eucalyptus grandis

Garden hut - Moduli aggiuntivi / Garden hut - additional units

Con i moduli aggiuntivi AFRICA STYLE si puo' creare con facilità la copertura delle dimensioni piu' adatte alle tue esigenze.
IMPORTANTE: i moduli di aggiunta devono essere sommati al relativo kit di partenza
NB.: su richiesta è possibile creare la copertura con sistema "waterproof".

With the additional AFRICA STYLE units you can easily create covering of the dimensions required.
IMPORTANT: additional units have to be added at the relevant main kit
NB.: possibility of creating the "waterproof" version, on request.

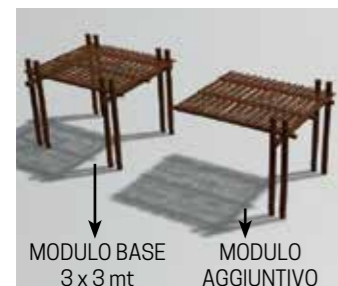

Es. applicazione modulo aggiuntivo / Ex. of application of additional units

Codice Kit Kit code	Dim. esterne (mt) External dim. (mt)	Alt. utile (mt) Func-tional h. (mt)	Pali di supporto (mm) Supporting poles			Kit modulo aggiuntivo Additional unit kit
			NR	Ø (mm)	H (mm)	
KSCE_300	3x3	2,2	4	100-125	3200	KSCEA_300
KSCE_400	4x4	2,2	4	100-125	3200	KSCEA_400

Fortemarmina, Beach hut / Fortemarmina, Beach hut

Capanna Fortemarmina
Capanna da spiaggia realizzata con struttura in pali di Eucalyptus grandis Sudafricano trattato in autoclave e copertura con telo acrilico colore bianco panna. Tutto il kit completo di bulloneria in acciaio inox.

Fortemarmina beach hut, made of South african Eucalyptus grandis pressure treated.
Stainless steel nuts and bolts.

Materiali copertura Covering material	Codice Kit Kit code	Dim. interne (mt) Internal dim. (mt)	Alt. utile (mt) Max functional h. (mt)	Pali di supporto (mm) Supporting poles		
				NR	Ø (mm)	H (mm)
Telo acrilico col. Sabbia Acrylic fabric col. Sand	KSCEF_200	2x2	2,2	4	50-75	3200
	KSCEF_250	2,5x2,5	2,2	4	50-75	3200

Opzionale

- Pedana in pino nordico trattato in autoclave, verniciatura neutra o col. Bianco Art. ACPDCE_200 (KSCEF_200) / ACPDCE_250 (KSCEF_250)
- Coppia di tende in tessuto acrilico da esterno, col. Sabbia 90x210 cm Art ACTDCE_2025

Optionals

- Platform in nordic pine, pressure treated for outdoor use, neutral or col. White varnished. Art. ACPDCE_200 for KSCEF_200 / ACPDCE_250 for KSCEF_250
- Curtains in acrylic fabric for outdoor use, col. Sand 90x210 cm Art ACTDCE_2025



Art. KSCEF_200

Beach hut
Capanna da spiaggia realizzata interamente con pali di Eucalyptus grandis Sudafricano trattato in autoclave per esterno.
Copertura con paletti Ø 20-40 mm legati a rotolo con filo di ferro zincato
Tutto il kit completo di bulloneria in acciaio inox.

Beach hut made of South african Eucalyptus grandis autoclave treated for outdoor use.
Covering with poles Ø 20-40 mm bound in roll with zinc-plated iron thread. Stainless steel nuts and bolts.

Codice Kit Kit code	Dim. interne (mt) Internal dim. (mt)	Alt. utile (mt) Max functional h. (mt)	Pali di supporto (mm) Supporting poles		
			NR	Ø (mm)	H (mm)
KSCE_200	2x2	2,2	4	50-75	3200
KSCE_250	2,5x2,5	2,2	4	50-75	3200

Opzionale

- Pedana in pino nordico trattato in autoclave per esterno, verniciatura neutra o col. Bianco. Art. ACPDCE_200 per KSCE_200 / ACPDCE_250 per KSCE_250
- Coppia di tende in tessuto acrilico da esterno, col. Sabbia 90x210 cm Art ACTDCE_2025

Optionals

- Platform in nordic pine, pressure treated for outdoor use, neutral or col. White varnished. Art. ACPDCE_200 for KSCE_200 / ACPDCE_250 for KSCE_250
- Curtains in acrylic fabric for outdoor use, col. Sand 90x210 cm Art ACTDCE_2025



Art. KSCE_200

Zulu Hut / Zulu Hut

Ogni kit è completo di:

- struttura in ferro zincato a caldo con trattamento anticorrosione
- moduli di copertura in tegole

Opzionale: supporto abbaino, finestra amovibile, porta con telaio in legno e tessuto da esterno con doppia cerniera.

Each kit is formed by:

- Hot galvanised metal frame with anti-corrosion treatment
- covering modules in tiles

Optional: dormer window, removable windows, wooden frame door with outdoor double-zipped fabric.



Art. KCZR350_M

Codice Kit Kit code	Codice kit "doppia tegola" "Double tile" covering kit code	Ø interno Internal Ø	Altezza interna Internal height
KCZR350_C	KCZR350_Ci	3500 mm	2400 mm
KCZR480_C	KCZR480_Ci	4800 mm	3250 mm
KCZR350_FC	KCZR350_FCi	3500 mm	2400 mm
KCZR480_FC	KCZR480_FCi	4800 mm	3250 mm
KCZR350_M	KCZR350_Mi	3500 mm	2400 mm
KCZR480_M	KCZR480_Mi	4800 mm	3250 mm
KCZR350_ES	KCZR350_ESi	3500 mm	2400 mm
KCZR480_ES	KCZR480_ESi	4800 mm	3250 mm
KCZR350_MS	KCZR350_MSi	3500 mm	2400 mm
KCZR480_MS	KCZR480_MSi	4800 mm	3250 mm
KCZR350_IW	KCZR350_IWi	3500 mm	2400 mm
KCZR480_IW	KCZR480_IWi	4800 mm	3250 mm
KCZR350_FL	KCZR350_FLi	3500 mm	2400 mm
KCZR480_FL	KCZR480_FLi	4800 mm	3250 mm

Zulu Hut - accessori / Zulu Hut - accessori



Art. ACZPRT

Porta con struttura in legno, chiusura in tessuto a doppia cerniera. Wooden frame door, double-zipped closing fabric		
Ø mm Capanna Zulu Ø mm Zulu hut	Materiale Material	Codice Code
3500, 4800	Telo acrilico da esterno col. Ecrú Acrylic fabric outdoor use, col. Ecrú	ACZPRT



Art. ACZFN

Finestra, supporto metallico zincato a caldo Window, zinc-plated iron frame		
Ø mm Capanna Zulu Ø mm Zulu hut	Materiale Material	Codice Code
3500, 4800	Ferro zincato Hot Galvanized iron	ACZFN



Art. ACZBB

Abbaino, supporto metallico zincato a caldo Dormer window, zinc-plated iron frame		
Ø mm Capanna Zulu Ø mm Zulu hut	Materiale Material	Codice Code
3500, 4800	Ferro zincato Hot Galvanized iron	ACZBB

Zulu Club / Zulu Club

Ogni kit è completo di:

- struttura in ferro zincato a caldo con trattamento anticorrosione
- moduli di copertura in tegole

Opzionale: finestra amovibile.

Each kit is formed by:

- Hot galvanised metal frame with anti-corrosion treatment
- covering modules in tiles

Optional: removable windows.

Codice Kit Kit code	Codice kit "doppia tegola" "Double tile" covering kit code	Ø interno Internal Ø	Altezza interna Internal height
KCZC350_C	KCZR350_Ci	3500 mm	2400 mm
KCZC480_C	KCZR480_Ci	4800 mm	3250 mm
KCZC350_FC	KCZR350_FCi	3500 mm	2400 mm
KCZC480_FC	KCZR480_FCi	4800 mm	3250 mm
KCZC350_M	KCZR350_Mi	3500 mm	2400 mm
KCZC480_M	KCZR480_Mi	4800 mm	3250 mm
KCZC350_ES	KCZC350_ESi	3500 mm	2400 mm
KCZC480_ES	KCZC480_ESi	4800 mm	3250 mm
KCZC350_MS	KCZC350_MSi	3500 mm	2400 mm
KCZC480_MS	KCZC480_MSi	4800 mm	3250 mm
KCZC350_IW	KCZC350_IWi	3500 mm	2400 mm
KCZC480_IW	KCZC480_IWi	4800 mm	3250 mm
KCZC350_FL	KCZC350_FLi	3500 mm	2400 mm
KCZC480_FL	KCZC480_FLi	4800 mm	3250 mm



Art. KCZR350_M

Zulu Club- accessori / Zulu Club - accessori

Finestra, supporto metallico zincato a caldo Window, zinc-plated iron frame		
Ø mm Capanna Zulu Ø mm Zulu hut	Materiale Material	Codice Code
3500, 4800	Ferro zincato Hot Galvanized iron	ACZFN



Art. ACZFN

Piastre di sostegno / Supporting plates



Art. serie SMPF



Art. serie SMPA



Art. serie PTGRA

Guida alla scelta della piastra in ferro con fissaggio a tasselli. Piastra zincata a caldo e verniciata col. bronzo
Guide to choose the iron plate with plugs fixing. Hot galvanized plate, varnished col. bronze

Tipo kit Kit type	Ø (mm) Ø (mm)	Dimensione piatto (lato mm) Plate dimensions (side mm)		Spessore piatto (mm) Plate thickness (mm)	Peso (kg) Weight (kg)	Codice piastra Plate code
		400x400	500x500			
Capanna Capanna	2300-4100	x		5	10	SMPF4_F5
	> 4100		x	6	15,5	SMPF5_F6

Guida alla scelta della piastra in ferro autoportante (senza tasselli). Piastra zincata a caldo e verniciata col. bronzo
Guide to choose the self-standing iron plate (without plugs). Hot galvanized plate, varnished col. bronze

Tipo kit Kit type	Ø (mm) Ø (mm)	Dimensione piatto (lato mm) Plate dimensions (side mm)		Spessore piatto (mm) Plate thickness (mm)	Peso (kg) Weight (kg)	Codice piastra Plate code
		500x500	600x600			
Capanna Capanna	2300-3100	x		6	15,5	SMPA5_F6
	3300-4100		x	6	24,5	SMPA6_F6
	> 4100		x	10	35	SMPA6_F10

Guida alla scelta della piastra in ghiaio autoportante.
Piastra autoportante in ghiaia lavata con innesto palo in ferro zincato a caldo e copripalo in .
Guide to choose the self-standing chipping plate.
Self-standing plate in washed chipping with hot galvanized iron pole clutch, south african eucalyptus coverpole

Tipo kit Kit type	Ø (mm) Ø (mm)	Ø piatto (mm) Plate Ø (mm)	Peso (kg) Weight (kg)	Innesto palo Ø (mm) Clutch pole Ø (mm)	Codice piastra Plate code
Capanna Capanna	2300- 2600	590	50	80	PTGRA_08
	2800-3100			100	PTGRA_10
	3300-3600			120	PTGRA_12
	3800-4100			140	PTGRA_14
	> 4100			(NON UTILIZZARE PIASTRE AUTOPORTANTI) (DO NOT USE SELF-STANDING PLATE)	

Abbellimento e rifinitura / Accessories and finishing

Copripalo in Eucalyptus grandis Sudafricano, per coprire i bicchieri di eventuali piastre South african Eucalyptus grandis cover poles, for plate covering		
Dimensioni (h) Dimensions (h)	Materiale Material	Codice Code
450 mm	Eucalyptus grandis Sudafricano South african Eucalyptus grandis	ACCP EU

Pennacchio fatto a mano per sommità Capanne, finiture in corda. Handmade plume for Capanna top, details in rope.		
Dimensioni Dimensions	Materiale Material	Codice Code
600 mm (irregolare)	Canna del capo / Cape reed	ACPN_C
	Makuti / Makuti	ACPN_M

Pennacchio accessorio top cone, finitura in corda Plume accessory for top cone, details in rope		
Dimensioni (h) Dimensions (h)	Materiale Material	Codice Code
200 mm (irregolare)	ShadySynth ElephantSun	ACPN_ES
200 mm (irregolare)	ShadySynth MakutiSun	ACPN_MS
200 mm (irregolare)	ShadySynth IceWhyte	ACPN_IW
200 mm (irregolare)	ShadySynth Flamingo	ACPN_FL

Abbaino circolare per sommità Capanne, sudafricano trattato in autoclave per esterno su struttura in ferro zincato. Circular dormer window for Capanna top, south african eucalyptus pressure treated for outdoor use on zinc-plated iron frame.		
Dimensioni (Ø copertura) Dimensions (Ø covering)	Materiale Material	Codice Code
650 mm	Eucalyptus grandis Sudafricano South african eucalyptus	ACABB

Coppia di tende. (compreso di paletti in per il fissaggio tende) Couple of curtains. (including eucalyptus poles for curtains fixation)		
Dim. Capanna Dim. Capanna	Materiale Material	Codice Code
2000x2000 / 3000x3000 mm	Tessuto acrilico da esterno Acrylic fabric for outdoor use	ACTDCE_2025 (900x2100 cm)
		ACTDCE_3040 (1200x2100 cm)

Scossalina in vetroresina verniciata colore marrone per colmo coperture Fiberglass top brown varnished		
	Materiale Material	Codice Code
Scossalina con lato tondo di chiusura . Lunghezza 1200 mm	Vetroresina Fiberglass	ACSC1200
Scossalina. Lunghezza 2000 mm		ACSC2000



Art. ACCPEU



Art. ACPN_C



Art. ACPN_ES



Art. ACABB

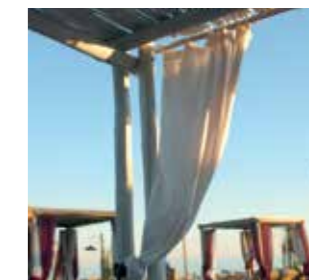

Art. serie ACTDCE



ACSC1200

ACSC2000

New garden / New garden



New garden Art. KGRT400_EU
Kit gazebo rettangolare 4000 x 3000 mm, con copertura in Eucalyptus grandis Sudafricano trattato in autoclave per esterno. Struttura in acciaio zincata e verniciata, pavimentazione in Iroko Tanzania. Pali tende in acciaio inox AISI 316.

New garden Art. KGRT400_EU
Kit rectangular gazebo 4000 x 3000 mm, with south african eucalyptus, autoclave treated for outdoor use. Hot zinc-plated and varnished frame, platform in Iroko Tanzania. Curtains poles in stainless steel AISI 316.

Ogni kit è completo di:

- pareti modulari di pino rifinite in Eucalyptus grandis Sudafricano trattato in autoclave per esterno, piano di miscita
- struttura in ferro zincata a caldo con trattamento anticorrosione
- staffe di supporto per il fissaggio della struttura ai moduli di pino
- moduli di copertura in tegole

Opzionale: pennacchio, abbaino, chiusura serale, pedana, piani collassabili, piani portabicchieri.

Each kit is formed by:

- modular pine wall, South african Eucalyptus grandis finishing, pressure treated for outdoor use, wine shelf
- hot Galvanized metal frame with anti-corrosion treatment
- supporting clamps for modules hooking
- covering modules in tiles

Optional: plume, dormer window, closing window, platform, closable shelf, glassholder shelf.



Art. KGR330_C



Art. KGV310_M



Art. KGV530_T



Art. KGR360_M

Mini - Rotondo: Consolle, Reception / Mini - Round: Consolle, Reception



Art. KGR280_C

Nome kit / Kit name	Totale pareti: 6 / Total walls: 6			
Consolle / Consolle	Mis. moduli / Modules sizes	Chiuso / Closed	Finestra / Window	Porta / Door
	825 x 2100 (l x h)	2	3	1
	Mq Interni / Internal Sqm	Mis 1 (mm) / Dim. 1 (mm)	Mis 2 (mm) / Dim. 2 (mm)	Staffe di supporto / Supporting clamps
	1,7	1.440	1.650	12 (6dx + 6sx) 100 mm 12 (6rgt + 6lft) 100 mm
	Materiali copertura / Covering materials	Cod. Kit / Kit code	Kit "doppia tegola" / "Double tile" kit code	Ø Zona d'ombra (mm) / Ø Shady area (mm)
	Canna del Capo / Cape reed	KGR230_C	KGR230_Ci	2300
	Rusticombi / Rusticombi	KGR230_FC	KGR230_FCi	2300
	Flowerpower / Flowerpower	KGR260_T	KGR260_Ti	2600
	Makuti / Makuti	KGR260_M	KGR260_Mi	2600
	ShadySynth ElephantSun	KGR230_ES	KGR230_ESi	2300
	ShadySynth MakutiSun	KGR230_MS	KGR230_MSi	2300
ShadySynth IceWhyte	KGR230_IW	KGR230_IWi	2300	
ShadySynth Flamingo	KGR230_FL	KGR230_FLi	2300	

Nome kit / Kit name	Totale pareti: 6 / Total walls: 6			
Reception / Reception	Mis. moduli / Modules sizes	Chiuso / Closed	Finestra / Window	Porta / Door
	1100 x 2100 (l x h)	2	3	1
	Mq Interni / Internal Sqm	Mis 1 (mm) / Dim. 1 (mm)	Mis 2 (mm) / Dim. 2 (mm)	Staffe di supporto / Supporting clamps
	3,1	1.910	2.200	12 (6dx + 6sx) 100 mm 12 (6rgt + 6lft) 100 mm
	Materiali copertura / Covering materials	Cod. Kit / Kit code	Kit "doppia tegola" / "Double tile" kit code	Ø Zona d'ombra (mm) / Ø Shady area (mm)
	Canna del Capo / Cape reed	KGR280_C	KGR280_Ci	2800
	Rusticombi / Rusticombi	KGR280_FC	KGR280_FCi	2800
	Flowerpower / Flowerpower	KGR310_T	KGR310_Ti	3100
	Makuti / Makuti	KGR310_M	KGR310_Mi	3100
	ShadySynth ElephantSun	KGR280_ES	KGR280_ESi	2800
	ShadySynth MakutiSun	KGR280_MS	KGR280_MSi	2800
ShadySynth IceWhyte	KGR280_IW	KGR280_IWi	2800	
ShadySynth Flamingo	KGR280_FL	KGR280_FLi	2800	

Mini - Ovale: Large consolle, Info point / Mini - Oval: Large consolle, Info point

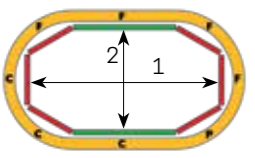
Nome kit / Kit name	Totale pareti: 8 Total walls: 8			
	Mis. moduli / Modules sizes	Chiuso / Closed	Finestra / Window	Porta / Door
	825 x 2100 (l x h)	2	3	1
	1700 x 2100 (l x h)	1	1	-
	Mq Interni / Internal Sqm	Mis 1 (mm) / Dim. 1 (mm)	Mis 2 (mm) / Dim. 2 (mm)	Staffe di supporto Supporting clamps
	4,5	3.130	1.650	12 (6dx + 6sx) 100 mm+4 staffe centrali 12 (6rgt + 6lft) 100 mm+4 central clamps
	Materiali copertura Covering materials	Cod. Kit Kit code	Codice kit "doppia tegola" "Double tile" covering kit code	Ø Zona d'ombra (mm) Ø Shady area (mm)
	Canna del Capo / Cape reed	KGV230_C	KGV230_Ci	2300 x 4000
	Rusticombi / Rusticombi	KGV230_FC	KGV230_FCi	2300 x 4000
	Flowerpower / Flowerpower	KGV260_T	KGV260_Ti	2600 x 4300
	Makuti / Makuti	KGV260_M	KGV260_Mi	2600 x 4300
	ShadySynth ElephantSun	KGV230_ES	KGV230_ESi	2300 x 4000
	ShadySynth MakutiSun	KGV230_MS	KGV230_MSi	2300 x 4000
	ShadySynth IceWhyte	KGV230_IW	KGV230_IWi	2300 x 4000
	ShadySynth Flamingo	KGV230_FL	KGV230_FLi	2300 x 4000

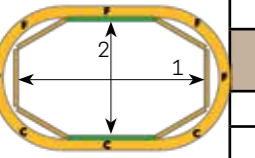
Nome kit / Kit name	Totale pareti: 8 / Total walls: 8			
	Mis. moduli / Modules sizes	Chiuso / Closed	Finestra / Window	Porta / Door
	1100 x 2100 (l x h)	2	3	1
	1700 x 2100 (l x h)	1	1	-
	Mq Interni / Internal Sqm	Mis 1 (mm) / Dim. 1 (mm)	Mis 2 (mm) / Dim. 2 (mm)	Staffe di supporto Supporting clamps
	6,8	3.600	2.200	12 (6dx + 6sx) 100 mm+4 staffe centrali 12 (6rgt + 6lft) 100 mm+4 central clamps
	Materiali copertura Covering materials	Cod. Kit Kit code	Codice kit "doppia tegola" "Double tile" covering kit code	Ø Zona d'ombra (mm) Ø Shady area (mm)
	Canna del Capo / Cape reed	KGV280_C	KGV280_Ci	2800 x 4500
	Rusticombi / Rusticombi	KGV280_FC	KGV280_FCi	2800 x 4500
	Flowerpower / Flowerpower	KGV310_T	KGV310_Ti	3100 x 4800
	Makuti / Makuti	KGV310_M	KGV310_Mi	3100 x 4800
	ShadySynth ElephantSun	KGV280_ES	KGV280_ESi	2800 x 4500
	ShadySynth MakutiSun	KGV280_MS	KGV280_MSi	2800 x 4500
	ShadySynth IceWhyte	KGV280_IW	KGV280_IWi	2800 x 4500
	ShadySynth Flamingo	KGV280_FL	KGV280_FLi	2800 x 4500

Mid - Rotondo: Happy hour, Fast bar / Mid - Round: Happy hour, Fast bar

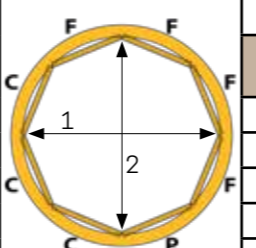
Nome kit / Kit name	Totale pareti: 8 / Total walls: 8			
	Mis. moduli / Modules sizes	Chiuso / Closed	Finestra / Window	Porta / Door
	1100 x 2100 (l x h)	3	4	1
	Mq Interni / Internal Sqm	Mis 1 (mm) / Dim. 1 (mm)	Mis 2 (mm) / Dim. 2 (mm)	Staffe di supporto Supporting clamps
	5,8	2.850	2.850	16 (8dx + 8sx) 100 mm 16 (8rgt + 8lft) 100 mm
	Materiali copertura Covering materials	Cod. Kit Kit code	Codice kit "doppia tegola" "Double tile" covering kit code	Ø Zona d'ombra (mm) Ø Shady area (mm)
	Canna del Capo / Cape reed	KGR330_C	KGR330_Ci	3300
	Rusticombi / Rusticombi	KGR330_FC	KGR330_FCi	3300
	Flowerpower / Flowerpower	KGR360_T	KGR360_Ti	3600
	Makuti / Makuti	KGR360_M	KGR360_Mi	3600
	ShadySynth ElephantSun	KGR330_ES	KGR330_ESi	3300
	ShadySynth MakutiSun	KGR330_MS	KGR330_MSi	3300
	ShadySynth IceWhyte	KGR330_IW	KGR330_IWi	3300
	ShadySynth Flamingo	KGR330_FL	KGR330_FLi	3300

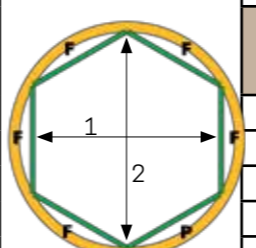
Nome kit / Kit name	Totale pareti: 6 / Total walls: 6			
	Mis. moduli / Modules sizes	Chiuso / Closed	Finestra / Window	Porta / Door
	1700 x 2100 (l x h)		5	1
	Mq Interni / Internal Sqm	Mis 1 (mm) / Dim. 1 (mm)	Mis 2 (mm) / Dim. 2 (mm)	Staffe di supporto Supporting clamps
	7,5	2.950	3.400	0
	Materiali copertura Covering materials	Cod. Kit Kit code	Codice kit "doppia tegola" "Double tile" covering kit code	Ø Zona d'ombra (mm) Ø Shady area (mm)
	Canna del Capo / Cape reed	KGR380_C	KGR380_Ci	3800
	Rusticombi / Rusticombi	KGR380_FC	KGR380_FCi	3800
	Flowerpower / Flowerpower	KGR410_T	KGR410_Ti	4100
	Makuti / Makuti	KGR410_M	KGR410_Mi	4100
	ShadySynth ElephantSun	KGR380_ES	KGR380_ESi	3800
	ShadySynth MakutiSun	KGR380_MS	KGR380_MSi	3800
	ShadySynth IceWhyte	KGR380_IW	KGR380_IWi	3800
	ShadySynth Flamingo	KGR380_FL	KGR380_FLi	3800

Mid - Ovale: Happy night, Beach bar / Mid - Oval: Happy night, Beach bar

Nome kit / Kit name				
Totale pareti: 10 / Total walls: 10				
Happy Night / Happy night	Mis. moduli / Modules sizes	Chiuso / Closed	Finestra / Window	Porta / Door
	1100X2100 (l x h)	3	4	1
	1700X2100 (l x h)	1	1	-
Mq Interni / Internal Sqm	Mis 1 (mm) / Dim. 1 (mm)	Mis 2 (mm) / Dim. 2 (mm)	Staffe di supporto / Supporting clamps	
10,6	4.570	2.870	16 (8dx + 8sx) 100 mm+4 staffe centrali 16 (8rgt + 8lft) 100 mm+4 central clamps	
Materiali copertura / Covering materials	Cod. Kit / Kit code	Codice kit "doppia tegola" / "Double tile" covering kit code		Ø Zona d'ombra (mm) / Ø Shady area (mm)
Canna del Capo / Cape reed	KGV330_C	KGV330_Ci		3300 x 5000
Rusticombi / Rusticombi	KGV330_FC	KGV330_FCi		3300 x 5000
Flowerpower / Flowerpower	KGV360_T	KGV360_Ti		3600 x 5300
Makuti / Makuti	KGV360_M	KGV360_Mi		3600 x 5300
ShadySynth ElephantSun	KGV330_ES	KGV330_ESi		3300 x 5000
ShadySynth MakutiSun	KGV330_MS	KGV330_MSi		3300 x 5000
ShadySynth IceWhyte	KGV330_IW	KGV330_IWi		3300 x 5000
ShadySynth Flamingo	KGV330_FL	KGV330_FLi		3300 x 5000

Nome kit / Kit name				
Totale pareti: 10 / Total walls: 10				
Beach Bar / Beach bar	Mis. moduli / Modules sizes	Chiuso / Closed	Finestra / Window	Porta / Door
	1100 x 2100 (l x h)	2	2	-
	1700 x 2100 (l x h)	2	3	1
Mq Interni / Internal Sqm	Mis 1 (mm) / Dim. 1 (mm)	Mis 2 (mm) / Dim. 2 (mm)	Staffe di supporto / Supporting clamps	
14,9	5.160	3.400	12 (6dx + 6sx) 100 mm+8 staffe centrali 12 (6rgt + 6lft) 100 mm+8 central clamps	
Materiali copertura / Covering materials	Cod. Kit / Kit code	Codice kit "doppia tegola" / "Double tile" covering kit code		Ø Zona d'ombra (mm) / Ø Shady area (mm)
Canna del Capo / Cape reed	KGV380_C	KGV380_Ci		3800 x 6000
Rusticombi / Rusticombi	KGV380_FC	KGV380_FCi		3800 x 6000
Flowerpower / Flowerpower	KGV410_T	KGV410_Ti		4100 x 6300
Makuti / Makuti	KGV410_M	KGV410_Mi		4100 x 6300
ShadySynth ElephantSun	KGV380_ES	KGV380_ESi		3800 x 6000
ShadySynth MakutiSun	KGV380_MS	KGV380_MSi		3800 x 6000
ShadySynth IceWhyte	KGV380_IW	KGV380_IWi		3800 x 6000
ShadySynth Flamingo	KGV380_FL	KGV380_FLi		3800 x 6000

Maxi: Beach pub, Hangar / Maxi: Beach pub, Hangar

Nome kit / Kit name				
Totale pareti: 8 / Total walls: 8				
Beach Pub / Beach pub	Mis. moduli / Modules sizes	Chiuso / Closed	Finestra / Window	Porta / Door
	1700 x 2100 (l x h)	3	4	1
Mq Interni / Internal Sqm	Mis 1 (mm) / Dim. 1 (mm)	Mis 2 (mm) / Dim. 2 (mm)	Staffe di supporto / Supporting clamps	
13,9	4.100	4.400	16 (8dx + 8sx) 100 mm 16 (8rgt + 8lft) 100 mm	
Materiali copertura / Covering materials	Cod. Kit / Kit code	Codice kit "doppia tegola" / "Double tile" covering kit code		Ø Zona d'ombra (mm) / Ø Shady area (mm)
Canna del Capo / Cape reed	KGR500_C	KGR500_Ci		5000
Rusticombi / Rusticombi	KGR500_FC	KGR500_FCi		5000
Flowerpower / Flowerpower	KGR530_T	KGR530_Ti		5300
Makuti / Makuti	KGR530_M	KGR530_Mi		5300
ShadySynth ElephantSun	KGR500_ES	KGR500_ESi		5000
ShadySynth MakutiSun	KGR500_MS	KGR500_MSi		5000
ShadySynth IceWhyte	KGR500_IW	KGR500_IWi		5000
ShadySynth Flamingo	KGR500_FL	KGR500_FLi		5000

Nome kit / Kit name				
Totale pareti: 10 / Total walls: 10				
Hangar / Hangar	Mis. moduli / Modules sizes	Chiuso / Closed	Finestra / Window	Porta / Door
	1700 x 2100 (l x h)	3	6	1
Mq Interni / Internal Sqm	Mis 1 (mm) / Dim. 1 (mm)	Mis 2 (mm) / Dim. 2 (mm)	Staffe di supporto / Supporting clamps	
21,5	6.140	4.440	16 (8dx + 8sx) 300 mm+8 staffe centrali 150 mm 16 (8rgt + 8lft) 300 mm+8 central clamps 150 mm	
Materiali copertura / Covering materials	Cod. Kit / Kit code	Codice kit "doppia tegola" / "Double tile" covering kit code		Ø Zona d'ombra (mm) / Ø Shady area (mm)
Canna del Capo / Cape reed	KGV500_C	KGV500_Ci		5000 X 7000
Rusticombi / Rusticombi	KGV500_FC	KGV500_FCi		5000 X 7000
Flowerpower / Flowerpower	KGV530_T	KGV530_Ti		5300 X 7300
Makuti / Makuti	KGV530_M	KGV530_Mi		5300 X 7300
ShadySynth ElephantSun	KGV500_ES	KGV500_ESi		5000 X 7000
ShadySynth MakutiSun	KGV500_MS	KGV500_MSi		5000 X 7000
ShadySynth IceWhyte	KGV500_IW	KGV500_IWi		5000 X 7000
ShadySynth Flamingo	KGV500_FL	KGV500_FLi		5000 X 7000



Chiringuitos e gazebos allestiti

Chiringuitos and gazebos - furnished version

Open / Open



Art. KCHIO400

Chiringuito "Open"

Banco bar modulare con ombrellone rotondo di Ø 5000 mm in Canna del capo naturale o Ø 5300 mm in makuti naturale.

- struttura portante in ferro zincato
- pino nordico verniciato idrorepellente
- 3 piani interni in multistrato di pino nordico Ø 4000 mm, verniciato con finitura idrorepellente
- rivestimento frontale realizzato con pacchetto composto da paletti di Eucalipto grandis Sudafricano, pannello intermedio in multistrato fenolico e pannello interno in laminato lavabile

Opzionale: pedana esterna in pino nordico trattato in autoclave per esterno, verniciato neutro o col. Bianco Art. ACPDCHIO

"Open" chiringuito

Modular bar desk, round sun umbrella Ø 5000 mm in natural Cape reed or Ø 5300 mm in natural makuti

- main frame in hot galvanized metal frame
- nordic pine waterproof varnished
- 3 multilayer nordic pine shelves inside, Ø 4000 mm, varnished and with waterproof finishing
- front covering made of south african eucalyptus, medium panel in phenolic multilayer and internal laminated and washable panel

Optional: platform in nordic pine, autoclave treated for outdoor use, varnished neutral or col. White Art. ACPDCHIO

Rifinitura Pareti Walls finishing	Ombrellone Umbrella	Cod Kit Kit code
Paletti / Eucalyptus poles	Ø 5000 mm canna del capo / Ø 5000 mm cape reed	KCHIO400_C
Paletti / Eucalyptus poles	Ø 5300 mm makuti / Ø 5300 mm makuti	KCHIO400_M

Chiringuitos e gazebos allestiti

Chiringuitos and gazebos - furnished version

Closed / Closed



Art. KCHIBE500_Ci

Chiringuito "Closed"

Realizzazione modulare eseguita sulla base delle coperture standard AFRICA STYLE (Ø 3800 mm e Ø 5000 mm)

- struttura portante in ferro zincato
- pino nordico verniciato idrorepellente
- bancone ottagonale in moduli di metallo con 7 sezioni finestrate +1 sezione porta
- pannelli per chiusura serale asportabili con fissaggio a gancio
- copertura in tegole di Canna del Capo, con impermeabilizzazione tramite copertura con "doppia tegola"
- piano di mescita in legno di pino, piano di lavoro in acciaio inox, ripiani interni
- pedana interna in legno

"Closed" chiringuito

Modular realizations based on AFRICA STYLE standard coverings (Ø 3800 mm e Ø 5000 mm)

- main frame in hot zinc-plated iron
- nordic pine waterproof varnished
- octagonal desk, 7 zinc-plated windowed modules + 1 zinc-plated door module
- removable night closing panels, with hook fixing
- Cape reed tiles covering, with water - resistant "double tile" covering
- serving shelf in nordic pine, stainless steel work shelf, internal shelves
- internal wood platform

Ø Zone d' ombra Ø Shady area	Rifinitura Pareti Walls finishing	Cod Kit CHIRINGUITO "CLOSED" Kit code CHIRINGUITO "CLOSED"	
		Piano unico Single-shelf	Doppio piano Double-shelves
3800 mm	Paletti Eucalyptus grandis Eucalyptus grandis poles	KCHIE380_Ci	KCHIBE380_Ci
5000 mm		KCHIE500_Ci	KCHIBE500_Ci

Chiringuitos e gazebos allestiti

Chiringuitos and gazebos - furnished version

Prince / Prince



Art. KGR360S_Mi



Piani di lavoro collassabili
Closable work shelves



Ripiano alto porta bicchieri e porta bottiglie
Top bottles and glasses holders shelf

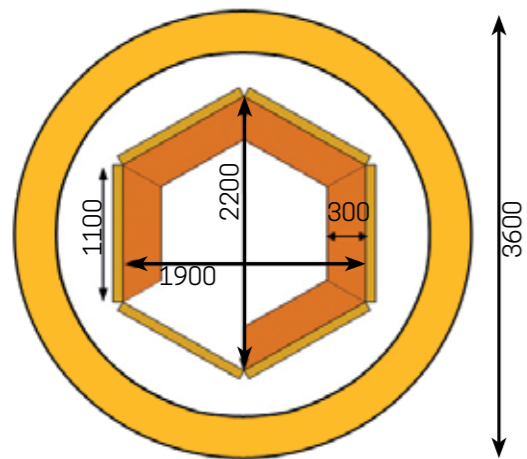

- Gazebo "Prince"**
Chiosco esagonale, attrezzato con:
- 6 pareti modulari rifinite in Eucalyptus grandis Sudafricano trattato in autoclave per esterno
 - pedana interna in pino nordico trattato per esterno
 - piani di lavoro collassabili in legno impregnato e trattato con resine atossiche sorretto da corde
 - 5 ripiani alti porta-bicchieri e bottiglie
 - pannelli asportabili per la chiusura serale
 - copertura: "doppia tegola" (Makuti o Flowerpower)

- "Prince" gazebo**
Exagonal kiosk made of:
- 6 modular walls, South african Eucalyptus grandis, pressure treated for outdoor use finishing
 - internal nordic pine platform for outdoor use
 - closable work shelves, treated wood (non toxic resins), hanged by ropes (on 5 sides)
 - 5 top bottles and glasses holder
 - night closing panels
 - covering: "double tile" (Makuti or Flowerpower)

Ø Zone d'ombra Ø Shady area	Makuti Makuti	Flowerpower Flowerpower
3600 mm	KGR360S_Mi	KGR360S_Ti

Chiringuitos e gazebos allestiti

Chiringuitos and gazebos - furnished version

King / King



Piani di lavoro collassabili,
palo centrale attrezzato
con due ripiani rotondi
Closable work shelves,
central platform pole furnished
with 2 round shelves



Ripiano alto porta bicchieri e porta bottiglie
Top bottles and glasses holder shelf



Art. KGR530S_Mi

- Gazebo "King"**
Chiosco esagonale, attrezzato con:
- 6 pareti modulari rifinite in Eucalyptus grandis Sudafricano
 - pedana interna in pino nordico trattato per esterno
 - piani di lavoro collassabili in legno impregnato e trattato con resine atossiche sorretto da corde
 - 5 ripiani alti porta-bicchieri e bottiglie
 - pannelli asportabili per la chiusura serale
 - copertura: "doppia tegola" (Makuti o Flowerpower)
 - solo per Art. "KING": palo centro-pedana attrezzato con 2 ripiani rotondi (Ø 800 e Ø 450 mm) e base rivestita in corda

- "King" gazebo**
Exagonal kiosk made of:
- 6 modular walls, S.a. Eucalyptus grandis finishing
 - internal nordic pine platform for outdoor use
 - closable work shelves, treated wood (non toxic resins), hanged by ropes (on 5 sides)
 - 5 top bottle and glasses holder
 - night closing panels
 - covering: "double tile" (Makuti or Flowerpower)
 - only for Art. "KING": central platform pole furnished with 2 round shelves (Ø 800 e Ø 450 mm) and rope covered base

Ø Zone d'ombra Ø Shady area	Makuti Makuti	Flowerpower Flowerpower
5300 mm	KGR530S_Mi	KGR530S_Ti

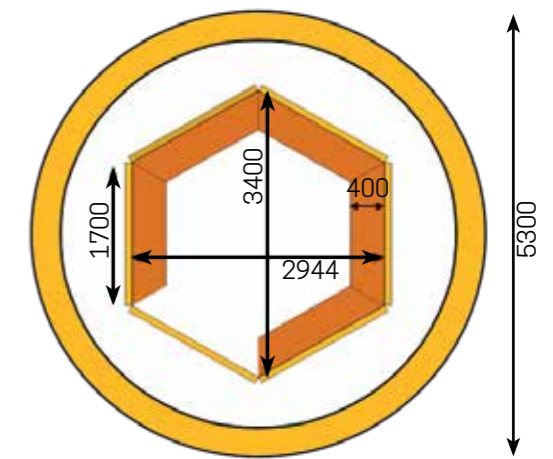

Chiringuitos e gazebos - accessori

Chiringuitos and gazebos - accessories

Ripiani / Shelves



Art. serie ACPL

Ripiani di lavoro collassabili Closable work shelves			
Per moduli da For modules of	Profondità ripiano Shelf depth	Materiale Material	Codice Code
825	300 mm	Pino trattato con vernici Varnished pine	ACPL825
1100	300 mm		ACPL110
1700	400 mm		ACPL170



Art. serie ACPB

Ripiani portabottiglia Top bottle rack			
Per moduli da For modules of	Profondità ripiano Shelf depth	Materiale Material	Codice Code
825	200 mm	Pino trattato con vernici Varnished pine	ACPB825
1100			ACPB110
1700			ACPB170

Pedane / Platforms



Art. serie ACPDG

Pedana a doghe Platform with slats		
Kit Gazebo Gazebo kit	Materiale Material	Codice Code
KGR230 - KGR260	Pino trattato con vernici per esterno Varnished pine for outdoor use	ACPDGR230
KGR280 - KGR310		ACPDGR280
KGR330 - KGR360		ACPDGR330
KGR380 - KGR410		ACPDGR380
KGR500 - KGR530		ACPDGR500
KGV230 - KGV260		ACPDGV230
KGV280 - KGV310		ACPDGV280
KGV330 - KGV360		ACPDGV330
KGV380 - KGV410		ACPDGV380
KGV500 - KGV530		ACPDGV500

Chiringuitos e gazebos - accessori

Chiringuitos and gazebos - accessories

Abbellimento e rifinitura / Accessories and finishing

Pennacchio fatto a mano per sommità gazebo, e rifinito con corda. Handmade plume for top of Gazebo, rope details.		
Dimensioni Dimensions	Materiale Material	Codice Code
600 mm (irregolare)	Canna del capo / Cape reed	ACPN_C



Art. ACPN_C

Pennacchio fatto a mano per sommità Capanne, finiture in corda. Handmade plume for Capanna top, details in rope.		
Dimensioni Dimensions	Materiale Material	Codice Code
600 mm (irregolare)	Makuti / Makuti	ACPN_M



Art. ACPN_C

Pennacchio accessorio top cone, finitura in corda. Plume accessory for top cone, details in rope.		
Dimensioni (h) Dimensions (h)	Materiale Material	Codice Code
200 mm (irregolare)	ShadySynth ElephantSun	ACPN_ES
200 mm (irregolare)	ShadySynth MakutiSun	ACPN_MS
200 mm (irregolare)	ShadySynth IceWhyte	ACPN_IW
200 mm (irregolare)	ShadySynth Flamingo	ACPN_FL



Art. ACPN_ES

Abbaino circolare per sommità Capanne, sudafricano trattato in autoclave per esterno su struttura in ferro zincato. Circular dormer window for Capanna top, south african eucalyptus pressure treated for outdoor use on zinc-plated iron frame.		
Dimensioni (Ø copertura) Dimensions (Ø covering)	Materiale Material	Codice Code
650 mm	Eucaliptus grandis Sudafricano South african eucalyptus	ACABB



Art. ACABB

Chiusura serale a impacchettamento con bloccaggio tramite ganci in acciaio inox. Completo di maniglia in corda di canapa e chiavistelli interni. Packable closing shutter for gazebo panels (windows & door), including blocking system with inox accessories. Complete with rope hemp and internal latches.		
Dimensioni (per modulo Finestra e Porta da) Dimensions (for Window and Door modules of)	Materiale Material	Codice Code
825 mm	Legno trattato con vernici ad acqua col. Verde Prato, corda in canapa Water varnish treated wood col. Green Field, hemp rope	ACCH825
1100 mm		ACCH110
1700 mm		ACCH170



Combinazioni

Combination Umbrella+Table&Sit



Combinazione composta da:
 - Ombrellone (diametro zona d'ombra 2800 mm per copertura in Canna del Capo, 3300 mm per copertura in Makuti) con palo di diam 100 mm.
 - Tavolo TRIANGOLARE a doghe (lato 1500 mm) in legno di pino impregnato e verniciato completo di 3 sedute (lato 1500 mm) e poggiatesta. Crociera di supporto in ferro zincato a caldo.

Combination consisting of :
 - Umbrella (shade area diameter 2800 mm for Cape Reed cover, 3300 mm for Makuti cover) with supporting pole diam. 100 mm.
 - Triangular slatted table (1350 mm side) made of impregnated and varnished pine wood complete with 3 seats (1500 mm side) and footrest. Hot galvanised iron support cross.

Materiale Material	Dimensioni (Ø copertura) Dimensions (Ø covering)	Codice Code
Canna del capo / Cape reed	2800 mm	KNT150_C
Makuti / Makuti	3100 mm	KNT150_M
Rusticombi	2800 mm	KNT150_FC
ShadySynth ElephantSun	2800 mm	KNT150_ES
ShadySynth MakutiSun	2800 mm	KNT150_MS
ShadySynth IceWhyte	2800 mm	KNT150_IW
ShadySynth Flamingo	2800 mm	KNT150_FL



Combinazioni

Combination Umbrella+Table&Sit



Combinazione composta da:
 - Ombrellone (diametro zona d'ombra 3300 mm per copertura in Canna del Capo, 3600 mm per copertura in Makuti) con palo di diam 100 mm.
 - Tavolo QUADRATO a doghe (lato 1350 mm) in legno di pino impregnato e verniciato completo di 4 sedute (lato 1350 mm) e poggiatesta. Crociera di supporto in ferro zincato a caldo.

Combination consisting of :
 - Umbrella (diameter of the shaded area 3300 mm for Cape Reed cover, 3600 mm for Makuti cover) with supporting pole diam. 100 mm.
 - Square slatted table (1350 mm side) made of impregnated and varnished pine wood complete with 4 seats (1350 mm side) and footrest. Hot galvanised iron support cross.

Materiale Material	Dimensioni (Ø copertura) Dimensions (Ø covering)	Codice Code
Canna del capo / Cape reed	3300 mm	KNS135_C
Makuti / Makuti	3600 mm	KNS135_M
Rusticombi	3300 mm	KNS135_FC
ShadySynth ElephantSun	3300 mm	KNS135_ES
ShadySynth MakutiSun	3300 mm	KNS135_MS
ShadySynth IceWhyte	3300 mm	KNS135_IW
ShadySynth Flamingo	3300 mm	KNS135_FL



Dati tecnici - Technical data

Dati tecnici - Technical data

Pannello in Eucalyptus grandis Sudafricano / South african Eucalyptus grandis panel

Pannello in Eucalyptus grandis Sudafricano, formato da paletti accuratamente selezionati (piu' dritti e regolari possibile), ideale per la creazione di recinzioni, pannellature, separè e pannelli decorativi. Facilità di montaggio e smontaggio.
Filtraggio luce: scarso e regolare

South african Eucalyptus grandis panels, made of selected poles (as much possible straight and regular) for fence, panels, separè and decorations. Easy to install / uninstal.
Light filtration: weak and regular

Altezza (cm) Height (cm)	Lunghezza (cm) Length (cm)	Materiale Material	Codice Code
60	100	Eucalyptus grandis Sudafricano non verniciato, Ø 20-40 mm, trattati in autoclave per esterno, fissati con tondino passante in acciaio inox Ø 6 mm. Unvarnished south african eucalyptus poles, Ø 20-40 mm, autoclave treated for outdoor use, fixed with stainless steel rod Ø 6 mm	KSPEUC_060
90			KSPEUC_090
120			KSPEUC_120
150			KSPEUC_150
180			KSPEUC_180
210			KSPEUC_210
240			KSPEUC_240
300	2 pcs of 50 cm	KSPEUC_300	

Pannello su misura (1 mq) in Eucalyptus grandis Sudafricano non verniciato, Ø 20-40 mm, trattati in autoclave per esterno, fissati con tondino passante in acciaio inox Ø 6 mm. Forma e lunghezza su richiesta		Codice Code
Tailor-made panel (1 mq) made with unvarnished South african Eucalyptus grandis poles, Ø 20-40 mm, pressure treated for outdoor use, fixed with stainless steel rod Ø 6 mm Shape and length on request		KSPEUC



Art. KSREUC



Pannello in Eucalyptus grandis Sudafricano / South african Eucalyptus grandis panel



Pannello in Eucalyptus grandis Sudafricano / South african eucalyptus panel



Art. serie KSPEUC

Lastra in Canna del Capo / Cape reed sheet

Lastra MDF con Canna del capo incollata. Facilità di taglio, leggerezza e facilità di posa in opera. Per interno.
MDF sheet with glued Cape reed. Easy to cut, light and easy to lay. Indoor use.

Dimensioni (mm) Dimensions (mm)	Materiale Material	Codice Code
1200 x 2400	Fibra a media densità (MDF), Canna del capo Medium density fiber (MDF), Cape reed	KSPNC



Pannello di rivestimento in canna del capo naturale e vetroresina
Cladding Panel made of natural Cape reed, and fiber glass

Dimensioni (mm) Dimensions (mm)	Materiale Material	Codice Code
800 x 600 x 12	Canna del capo naturale Natural Cape reed	KSPNC_8060

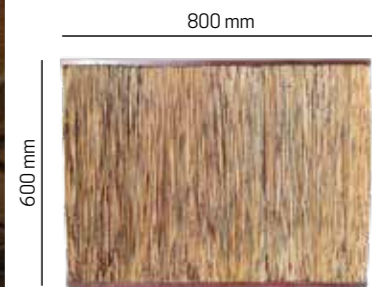

Prendisole / Sun bath



Art. AMSED



Art. AMSES



Art. AMCS



Art. AMCFTB



Art. AMECT

Lettoni in Eucalyptus grandis Sudafricano trattato in autoclave per esterno. Seduta in paletti di Eucalyptus. Schienale regolabile. Materassino in tessuto acrilico lavabile col. Sabbia
South african Eucalyptus grandis sunbeds, pressure treated for outdoor use. Adjustable back in Eucalyptus poles. Mat in washable acrylic fabric, col. Sand

Nome Name	Dimensioni (mm) Dimensions (mm)	Codice Code
Eucalyptus Sunbed Double	2000x1500xh.400	AMSED
Eucalyptus Sunbed Single	2000x750xh.400	AMSES

Lettono singolo, Eucalyptus grandis Sudafricano trattato in autoclave per esterno. Seduta in tessuto per esterno lavabile, col. Sabbia.
Single sunbed, South african Eucalyptus grandis, pressure treated for outdoor use. Back in washable outdoor fabric, col. Sand

Nome Name	Dimensioni (mm) Dimensions (mm)	Codice Code
Canvas Sunbed	2000x750xh.400	AMCS

Tavolino basso in Eucalyptus grandis Sudafricano e piano in pino AMCFTB_V > con vano porta oggetti
Low table made of South african Eucalyptus grandis, pine top.
AMCFTB_V > with storage compartment

Nome Name	Dim. (mm) Dim. (mm)	Codice Code
Eucalyptus Coffee Table	1100x450x350	AMCFTB
Eucalyptus Coffee Table	1100x450x350	AMCFTB_V

Tavolino quadrato, sudafricano trattato in autoclave per esterno.
Square table, south african eucalyptus pressure treated for outdoor use.

Nome Name	Dimensioni (mm) Dimensions (mm)	Codice Code
Eucalyptus Carved Side Table	450x450xh.450	AMECT

Sdraio con seduta ergonomica, Eucalyptus grandis Sudafricano trattato in autoclave per esterno. Schienale regolabile.
Ergonomic deckchair, South african Eucalyptus grandis, pressure treated for outdoor use. Adjustable back

Nome Name	Dimensioni (mm) Dimensions (mm)	Codice Code
Eucalyptus Deck Chair	1000x700xh.950	AMDCE

Sdraio, Eucalyptus grandis Sudafricano trattato in autoclave per esterno. Seduta in tessuto lavabile col. Sabbia.
Deckchair, South african Eucalyptus grandis pressure treated for outdoor use. Back in washable outdoor fabric, col. Sand

Nome Name	Dimensioni (mm) Dimensions (mm)	Codice Code
Canvas Deck Chair	1000x700xh.950	AMCDC

Lettono doppio con baldacchino, struttura in pino e in Eucalyptus grandis Sudafricano trattato in autoclave per esterno. Schienale reclinabile per entrambi i lati. Vano portaoggetti e vassoio portavivande.
Materassino in canvas africano lavabile col. Sabbia.
Double canopied sunbed, South african Eucalyptus grandis frame, pressure treated for outdoor use. Adjustable back on both sides. Secret box and food tray.
Mat in washable outdoor fabric, col. Sand

Nome Name	Dimensioni (mm) Dimensions (mm)	Codice Code
Eucalyptus daybed con vano portavivande centrale Eucalyptus daybed with food tray	2200 x l.2160 x h.2210	AMSETDV
Eucalyptus daybed senza vano portavivande centrale Eucalyptus daybed without food tray	1930 x l.2160 x h.2210	AMSETD



Art. AMDCE



Art. AMCDC



Art. AMSETD

Cabina / Beach cabin



Cabina da spiaggia in legno di pino rifinito a grezzo, con innesti in legno di Eucalyptus grandis Sudafricano trattato in autoclave per esterno. Copertura in Canna del capo su struttura in ferro zincato a caldo.
Beach cabin in pine tree, raw finishing, with South african Eucalyptus grandis inserts, pressure treated for outdoor use. Cape reed covering on zinc-plated frame.

Nome Name	Dimensioni (mm) Dimensions (mm)	Codice Code
Cabina Beach Cabin	v. immagine pls see picture	KSCB

Cabina da spiaggia con portico in legno di pino rifinito a grezzo, con innesti in legno di Eucalyptus grandis Sudafricano trattato in autoclave per esterno. Copertura in Canna del capo su struttura in ferro zincato a caldo.
Beach cabin with porch in pine tree, raw finishing, with South african Eucalyptus grandis inserts, pressure treated for outdoor use. Cape reed covering on hot galvanized metal frame.

Nome Name	Dimensioni (mm) Dimensions (mm)	Codice Code
Cabina con portico Beach Cabin with porch	v. immagine pls see picture	KSCBX



Art. KSCBX

Appendiabiti in legno di eucalipto sudafricano a 4 rami, da interrare. Disponibile su piastra a richiesta.
Clothes hanger made of southafrican eucalyptus with 4 arms. To be installed into the ground. Plate upon request.

Nome Name	Dimensioni (mm) Dimensions (mm)	Codice Code
Appendiabiti Clothes hangers	h. 2200 mm	AMAP1



Doccia / Shower

Struttura completa per innesto diretto su sabbia / terreno. Palo in pino nordico (Ø 80 mm), trattato in autoclave per esterno. Tubature interne in ferro zincato e raccordi in acciaio cromato. Rifinita con corda di canapa e copertura in FlowerPower.

NB: Le misure della struttura devono essere considerate al lordo di uno sprofondamento medio di 600 mm nel terreno.
Complete structure for direct fixing on ground / sand. nordic pine pole, (Ø 80 mm) pressure treated for outdoor use. Zinc-plated water pipe inside, chromium-plated steel joints. Hemp rope details, FlowerPower covering.
NB: dimensions have to be considered before the inserting of an average 600 mm of depth in the ground

Nome Name	Dimensioni (mm) Dimensions (mm)	Codice Code
Summer Shower	v. immagine pls see picture	KSSS

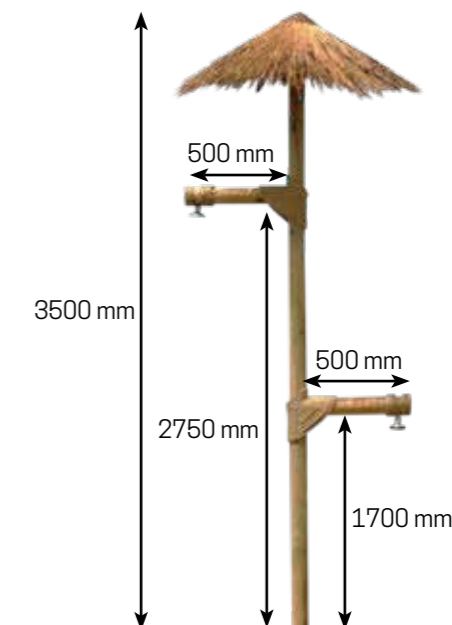

Art. KSSS

Doccia ricavata da piroga africana, legno non identificabile, provenienza: centro Africa. Uso originario: imbarcazione delle popolazioni locali. Metallerie in acciaio inox e rame, piedini di sostegno a forma di zampa di geko. Piatta doccia in iroko Tanzania.

Ogni articolo ha pregio di pezzo unico.
Chiedere in sede per disponibilità.

Shower from african pirogue, unidentified wood from central Africa. A boat for local people in origin. Stainless steel and copper metal parts, geko's foot-shaped supports. Platform in iroko Tanzania.

Each article has to be consider an unique piece.
Ask Africa Style HQ for more info and availability.

Nome Name	Dimensioni (mm) Dimensions (mm)	Codice Code
LogShower	h. media 2500-3000 average h. 2500-3000	AMLS



Art. AMLS

Torretta di salvataggio / Life guard tower

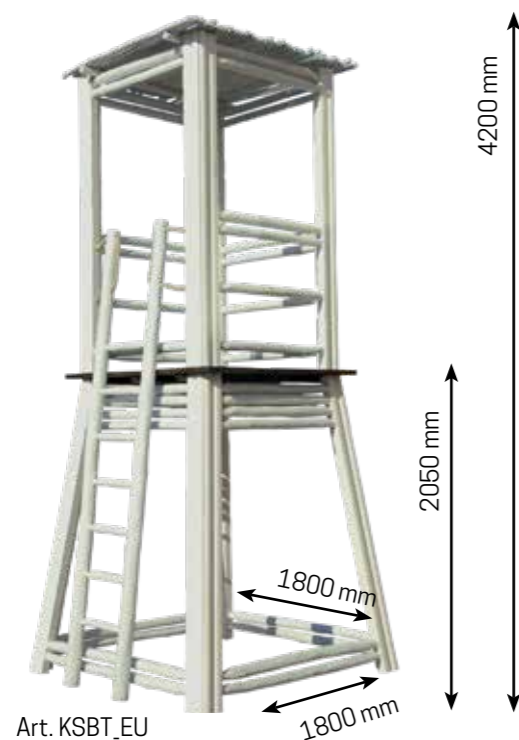

Art. KSBT_EU

Torretta di salvataggio, struttura perimetrale in pino ed Eucalyptus grandis Sudafricano. Pedana di calpestio in larice siberiano, copertura con pannello in paletti di Eucalyptus grandis Sudafricano. I tipi di legno descritti sono tutti trattati in autoclave per esterno.
Autoportante, semplicità di montaggio / smontaggio.
Finitura: Outdoor
Life guard tower, perimetral frame in pine tree and South african Eucalyptus grandis. Walking platform in siberian larch, South african Eucalyptus grandis panel covering. Wood described are all pressure treated for outdoor use. Self-standing, easy to install / uninstall.
Finishing: Outdoor

Nome Name	Dimensioni (mm) Dimensions (mm)	Codice Code
Torretta di salvataggio Life guard tower	v. immagine pls see picture	KSBT_EU

Ordine e pulizia / Cleaning items



Art. ACAMDB



Art. ACAMPB



Art. ACAMBA

Porta-rifiuti, Eucalyptus grandis Sudafricano trattato in pressione per esterno, verniciato trasparente lucido.
Dustbin, South african Eucalyptus grandis, autoclave treated for outdoor use, transparent and shiny varnished.

Nome Name	Contenitore (mm) Bin (mm)	Codice Code
Dustbin	h.980, Ø est. 530	ACAMDB

Struttura in ferro zincato. Coperchio in legno trattato con vernici marine. Adatto per l'utilizzo di sacchi condominiali.
Hot galvanized metal frame. Marine varnished cover. Suitable for bigger bag.

Paper basket	h.400 Ø est.400	ACAMPB
--------------	-----------------	--------

Struttura in ferro zincato. Doppio palo Ø 80 mm. Adatto anche per piccoli cestini in plastica.
Hot galvanized metal frame. Double pole Ø 80 mm, suitable for small plastic bags.

Beach ash tray	h.150 Ø est.130	ACAMBA
----------------	-----------------	--------

Struttura in legno verniciato scuro. Completo di cestino in plastica. Finiture in corda naturale intrecciata.
Wooden frame, dark varnished. Small bin included. Natural twisted rope finishing

Basic Dining / Basic Dining



Art. AMBC_W



Art. AMBTS_W

Nome Name	Materiale Material	Note / Dim (cm) Notes / Dim (cm)	Codice Code
Regista Elbow chair	Frassino e canvas africano Ash tree wood, african fabric	-	AMBC_W Bianco White
Tavolo quadrato Small table	Ripiano in okumé marino, gambe in Eucalyptus grandis Sudafricano. Gambe svitabili	900x900 h.790	AMBTS_W
Tavolo rettangolare Large table	Marine okoumé shelf, South african Eucalyptus grandis legs. Removable legs	900x1800 h.790	AMBTL_W

Nembu dining / Nembu dining



Art. AMCPC_B

Art. AMNTL_W

Art. AMNTS_0

Riferimento finiture / Finishing reference



Nome Name	Materiale Material	Note / Dim (mm) Notes / Dim (mm)	Codice Code
Campaign chair Campaign chair	Eucalyptus grandis Sudafricano trattato base Boron e verniciato con finitura superficiale (da interno) South african Eucalyptus grandis, Boron based treatment with superficial finishing (indoor use)	Minuteria in acciaio inox, telo in tessuto per esterno lavabile col. Sabbia Stainless steel metal parts, washable outdoor fabric col. Sand	AMCPC_W Bianco White
			AMCPC_B Marrone Brown
	Eucalyptus grandis Sudafricano trattato in autoclave (da esterno) South african Eucalyptus grandis, autoclave treated (outdoor use)	Dim. 600x580xh.880	AMCPC_O Outdoor Outdoor

Nome Name	Materiale Material	Note / Dim (mm) Notes / Dim (cm)	Codice Code
Tavolo rettangolare Large table	Eucalyptus grandis Sudafricano trattato base Boron e verniciato con finitura superficiale (da interno) South african Eucalyptus grandis, Boron based treatment with superficial finishing (indoor use)	900x1800xh.750	AMNTL_W Bianco White
	Eucalyptus grandis Sudafricano trattato in autoclave (da esterno) South african Eucalyptus grandis, pressure treated (outdoor use)		AMNTL_B Marrone Brown
Tavolo quadrato Small table	Eucalyptus grandis Sudafricano trattato base Boron e verniciato con finitura superficiale (da interno) South african Eucalyptus grandis, Boron based treatment with superficial finishing (indoor use)	900x900xh.750	AMNTL_O Outdoor Outdoor
	Eucalyptus grandis Sudafricano trattato in autoclave (da esterno) South african Eucalyptus grandis, pressure treated (outdoor use)		AMNTS_W Bianco White
			AMNTS_B Marrone Brown
			AMNTS_O Outdoor Outdoor

Cocktail set / Cocktail set



Art. AMSGA



Art. AMSGB

Nome Name	Materiale Material	Note / Dim (mm) Notes / Dim (mm)	Codice Code
Sitting on the beach Sitting on the beach	Seduta in pino nordico e gambe in Eucalyptus grandis Sudafricano. Produzione artigianale, rifiniture con corda di canapa Sitting top in nordic pine, leg in South african Eucalyptus grandis. Handmade production, hemp rope details	Seduta quadra 400xh.770. Ideale per tavolino ombrellone serie ACPR Square sitting top 400xh.770. Suitable for umbrella table range ACPR	AMSGA Alto High
		Seduta quadra 400xh.370. Ideale per tavolino ombrellone Art. ACPR9708 Square sitting top 370xh.370. Suitable for umbrella table Art. ACPR9708	AMSGB Basso Low

Log e Mojito cocktail set / Log and Mojito cocktail set



Art. AMCLP_0 + AMCLT_0



Art. AMAPFF



Art. AMCMTS_B + AMCMSG

Nome Name	Materiale Material	Note / Dim (mm) Notes / Dim (mm)	Codice Code
LogSet - Puff LogSet - Stool	Eucalyptus grandis Sudafricano South african Eucalyptus grandis	Seduta in ecopelle nautica col. Bianco. Finiture in corda vegetale intrecciata. Vano interno. Nautical ecoleather sitting top, col. White. Natural rope details, box inside. Ø 450xh.400	AMAPFF
LogSet - Puff LogSet - Stool	Eucalyptus grandis Sudafricano South african Eucalyptus grandis	Struttura in ferro zincato Hot galvanized iron frame Ø 400xh. 450	AMCLP_0
LogSet - Tavolo rotondo LogSet - Table round	Eucalyptus grandis Sudafricano South african Eucalyptus grandis	Ripiano in vetro, struttura in ferro zincato a caldo. Glass top, Hot galvanized frame Ø 800xh.450	AMCLT_0
MojitoSet - Sgabello MojitoSet - Stool	Eucalyptus grandis Sudafricano, acciaio per la struttura South african Eucalyptus grandis, steel for frame	Seduta in ecopelle nautica col. Bianco. Nautical ecoleather sitting, col. white 400x400xh.780	AMCMSG
MojitoSet - Tavolo rettangolare MojitoSet - Rectangular table	Piano in okumé marino, gambe in abete, poggiatesta in Eucalyptus grandis Sudafricano. Personalizzazione. Finitura: Marrone Marine okoumé counter, fir wood legs, South african Eucalyptus grandis feet holder. Personalization. Finishing: Brown	400x800xh.1100	AMCMTR_B
MojitoSet - Tavolo quadrato MojitoSet - Square table		600x600xh.1100	AMCMTS_B

Eucalyptus relax / Eucalyptus relax

Panca "Eucalyptus Bench" in Eucalyptus grandis Sudafricano trattato in autoclave per esterno, seduta dogata in pino verniciato.
Cuscineria (seduta+2 cilindri) in ecopelle nautica col. Bianco
Opzionale: cuscini 40x40 cm
Art ACCN4040_B (Bianco) or ACCN4040_M (Marrone)
South african Eucalyptus grandis bench, pressure treated for outdoor use, sitting with varnished pine slats.
Mat + 2 cilindric cushions in nautical ecoleather, col. White
Optional: cushions 40x40
Art ACCN4040_B (White) or ACCN4040_M (Brown)

Nome Name	Dim. (mm) Dim. (mm)	Codice Code
Alto Centrale High Central	2200x1400x h.seduta / sit 770	AMEBN
Alto Destro High Right		AMEBN_DX
Alto Sinistro High Left		AMEBN_SX
Basso centrale Low central	2200x1400x h.seduta / sit 470	AMEBNL
Basso destro Low right		AMEBNL_DX
Basso sinistro Low left		AMEBNL_SX

NB: l'indicazione "destro" o "sinistro" del bracciolo è da considerarsi guardando l'articolo di fronte a sé.
NB: "right" or "left" indication for armrest has to be considered looking at the item in front

Divano 3 posti e Poltrona in in Eucalyptus grandis Sudafricano trattato in autoclave per esterno, seduta dogata in pino verniciato. Cuscineria rimovibile rivestita in ecopelle nautica col Bianco (Poltrona: seduta + 1 cuscino / Divano: seduta + 3 cuscini da 600x600mm).
Opzionale: cuscini 40x40 cm
Art ACCN4040_B (Bianco) or ACCN4040_M (Marrone)
South african Eucalyptus grandis 3-sits-Sofa and Armchair, pressure treated for outdoor use, sitting with varnished pine slats. Removable cushions in nautical ecoleather, col. White (Sofa: seat + 3 cushions / Armchair: seat + 1 cushion 600x600mm).
Optional: cushions 40x40
Art ACCN4040_B (White) or ACCN4040_M (Brown)

Nome Name	Dim. (mm) Dim. (mm)	Codice Code
Eucalyptus Sofa	2000x800xh. 850	AMESF
Eucalyptus Chair	800x800xh. 850	AMECH



Art. AMEBN_DX



Art. AMEBNL_DX



Art. AMESF



Art. Serie ACCN4040

Art. AMECH

Eucalyptus Sil Sofà / Eucalyptus Sil Sofa



Divano 2 posti in Eucalyptus grandis Sudafricano naturalmente irregolare trattato in autoclave per esterno, senza braccioli / affiancabile e modulare. Schienale leggermente reclinato e seduta dogata in pino verniciato trasparente. Pali torniti alle estremità e dotati di fermo inox anti-torsione. Cuscino di seduta rimovibile di h. 60 mm indeformabile e sagomata alle estremità e 2 cuscini 500x500 mm rivestiti in ecopelle nautica da esterno colorazione bianco ottico.

2 seat-sofa in naturally irregular South African Eucalyptus grandis, pressure treated for outdoor use. No armrests, side by side and modular. Slightly reclined back and slatted seat in transparent varnished pine. Finely turned poles at the ends with anti-torsion stainless steel stop fingers. Removable cushion seat of h. 60 mm non-deformable and shaped at the ends and 2 cushions 500x500 mm covered in nautical eco-leather for outdoor use in white color.

Nome Name	Dim. (mm) Dim. (mm)	Codice Code
Eucalyptus Sil Sofà	1000x600xh.820	AMELSF

Tavolino quadrato serie "LogSet Cocktail" in paletti di Eucalyptus grandis Sudafricano diam. 20-30 mm trattato in autoclave per esterno. Colorazione naturale. Struttura interna in ferro zincato a caldo.

Square table serie "LogSet Cocktail Set" made of south african eucalyptus poles diam. 20-30 mm, pressure treated for outdoor use. Natural finishing. Internal hot galvanized metal frame.

Nome Name	Dim. (mm) Dim. (mm)	Codice Code
LogSet - Tavolo quadrato LogSet - Square table	600x600xh.480	AMLQ_0



Light Sofà / Light Sofa



Divano 4 posti, struttura in ferro zincato e verniciato col. Bianco, braccioli e schienale di tronchi in Eucalyptus grandis Sudafricano. Seduta "old style"+ 10 cuscini. Finitura: White
4-seats sofa, zinc-plated frame, varnished col. White, elbow and back made of South african Eucalyptus grandis logs. "old style" mat + 6 cushions. Finishing: White

Nome Name	Dim. (mm) Dim. (mm)	Codice Code
Eucalyptus light sofa	Acciaio, Eucalyptus grandis Sudafricano. Steel, South african Eucalyptus grandis Dim. 940x2270xh.670 mm	AMESL_W

Lazy boy relax / Lazy boy relax

Poltrona con seduta ergonomica rifinita con corda in canapa, entrambi in grandis Sudafricano trattato in autoclave per esterno.
Armchair ergonomic seat, hemp rope details with table, both in South african Eucalyptus grandis, autoclave treated for outdoor use.

Nome Name	Dim. (mm) Dim. (mm)	Codice Code
Lazy Boy Chair	950x800xh.120	AMLZBY

Art. AMLZBY



Art. AMCFTB

Dugout Canoe (Piroga) / Dugout canoe (Pirogue)

Da ogni piroga possono essere ricavati diversi spazi funzionali a seconda delle diverse esigenze (sedute, tavolini, portafrutta...). Ciascun pezzo, unico per definizione, viene accompagnato da una targa identificativa in ottone naturale che riporta storia dell'oggetto, numerazione progressiva, luogo e nome di destinazione, per la massima personalizzazione.

- Materiale: legno non identificabile
- Provenienza: centro Africa
- Uso originario: imbarcazione
- Età: 20 anni circa
- Dim: min. lungh 2,5mt circa fino a 4-5mt (e oltre); min. largh: 50cm circa fino a 70-80 cm (e oltre)
- Cuscineria: ecopelle nautica su misura, col. Bianco.
- Disponibilità: da verificare con la sede centrale Africa Style

NB: per disponibilità e relative quotazioni rivolgersi alla sede centrale Africa Style

From each Pirogue different functional places may be obtained (seats, small tables, food holders...). Every piece, unique by definition, comes with an identification plate in natural brass which reports history of the objects, sequenced number, place and name of destination, for top of personalization

- Material: unidentified wood
- From: central Africa
- Original use: boat for locals
- Age: +/- 20 years
- Dim.: min. length around 2,5mt up to 4-5mt (or more); min. width around 50cm up to 70-80cm (or more)
- Cushions: tailor made nautical ecoleather, col. White
- Availability: to be verified with Africa Style HQ

NB. ask Africa Style headquarters for the relevant availability and quotation



Art. AMPRG



Targa personalizzata in ottone naturale
Personalized plate in natural brass

Segui la rotta della Piroga Africa Style su
www.africastyle.it

Follow Africa Style pirogue route on
www.africastyle.it





Art. serie KSREUCBF

Rotolo in Eucaliptus grandis Sudafricano trattato in autoclave per esterno, legati l'uno all'altro con filo di ferro passante.
South african Eucalyptus grandis roll, pressure treated for outdoor use, bound with iron thread.

Nome Name	Dim. (cm) Dim. (cm)	Codice Code
Bordura Garden edge	Ø 3,2/5x200xh.20	KSREUCBF_20
	Ø 3,2/5x200xh.30	KSREUCBF_30
	Ø 4,5/5,5x200xh.40	KSREUCBF_40



Art. CGF

Fioriera in paletti di Eucaliptus grandis Sudafricano trattati in autoclave per esterno, verniciato col. Bianco. Vendita a mq (per il calcolo dei mq: diametro x 3,14 x altezza)
South african Eucalyptus grandis flower box, pressure treated for outdoor use, varnished col. White. Sale per sqm (to calculate sqm: diameter x 3,14 x height)

Nome Name	Dim. (cm) Dim. (cm)	Codice Code
Fioriera Flower box	a richiesta on request	CGF

Oggettistica

Special items

Oggettistica proveniente dall'Africa.
Visita il sito www.africastyle.it
per l'offerta aggiornata e completa

Original objects from Africa.
Go to www.africastyle.it for the complete, up-date offer



Art. AMFB



Art. AMKT



Applique / Applique

Applique a muro, struttura in ferro con decorazione a tema africano, in resina.
Paralume in corda vegetale. DA INTERNO
Wall applique, iron frame african-concept shaped.
Details in natural rope. FOR INDOOR USE

Nome Name	Dim. (mm) Dim. (mm)	Codice Code
Elefante Elephant	150x150xh. 550	ACAMAPEN
Zanna di elefante Tusk		ACAMAPT



Art. ACAMAPT



Art. ACAMAPEN

Applique a muro, struttura in ferro con decorazione a tema africano, in resina. Paralume in vetroresina.
Wall applique, iron frame african-concept shaped.
Lampshade in natural fiberglass

Nome Name	Dim. (mm) Dim. (mm)	Codice Code
Elefante Elephant	250x350x700	ACAMAPE
Assagai Assagai	250x250x800	ACAMAPA



Art. ACAMAPE



Art. ACAMAPA

Applique a muro, struttura in ferro con decorazione a forma di animali africani in resina.
Paralume in uovo di struzzo. DA INTERNO
Wall applique, iron frame african-head shaped.
Lampshade in ostrich egg. FOR INDOOR USE

Nome Name	Dim. (mm) Dim. (mm)	Codice Code
Elefante & Struzzo Elephant & Ostrich	150x150xh. 550	ACAMAPEH
Zanna di elefante & Struzzo Tusk & Ostrich		ACAMAPTH



Art. ACAMAPTH



Art. ACAMAPEH

Dove non diversamente specificato, le lampade s'intendono per esterno
Where unspecified, lamps are understood for outdoor use



Applique a muro, corteccia di Acacia intrecciata a mano.
Wall applique, handmade woven natural wattle bark

Nome Name	Dim. (mm) Dim. (mm)	Codice Code
Piramide d'Acacia Wattle Pyramid	350x350x400	ACAMLPWP
Triangolo d'Acacia Wattle Triangle	250x250x400	ACAMLPWT

Applique, fissaggio a muro con tasselli. Componenti in ferro zincato a caldo, verniciato col. Nero, resine termoindurenti. Paraluce in materiale naturale a scelta (Canna del capo o Flowerpower)
NB: si consigliano lampade a fluorescenza
Wall applique, wall plug fixing. Zinc-plated iron parts, varnished col. Black, thermohardened resin. Natural lampshade (Cape reed, Flowerpower).
NB: fluorescence lamp strongly recommended

Nome Name	Ø (mm) Ø (mm)	Codice Code
African Applique Canna del capo African Applique Cape reed	600	ACAMAP_C
African Applique Flowerpower African Applique Flowerpower	850	ACAMAP_T

Lampadari appesi / Hanging lampshades



Lampadario, corteccia di Acacia intrecciata a mano.
Lampshades, handmade woven natural wattle bark

Nome Name	Dim. (mm) Dim. (mm)	Codice Code
Ovale d'Acacia Wattle Oval lamp	250x250x420	ACAMLPWB

Lampadario, supporto in ferro zincato, verniciato con resine termoindurenti.
NB: si consigliano lampade a fluorescenza
lampshades, hoo galvanize metal support, thermohardened resin varnish
NB: fluorescence lamp strongly recommended

Nome Name	Ø (mm) Ø (mm)	Codice Code
African lampshade Canna del capo Cape reed	600	ACAMHLR_C
African lampshade Flowerpower Flowerpower	850	ACAMHLR_T

Lampade da terra / Ground lampshades

Lampione con palo portante in pino nordico autoclavato per esterno. Componenti in ferro zincate a caldo e verniciate col. Nero con resine termoindurenti.
NB: materiale elettrico escluso. Si consiglia lampada a fluorescenza. Opzionale: piastre di appoggio
Art.SMPKNAL5_F5
Lampost with supporting pole in nordic pine, autoclave treated for outdoor use. Metal parts in hot galvanized metal frame, thermohardened resin varnish col. Black.
NB: electric material not included. Cold lamp strongly recommended. Optional: base plate Art. SMPKNAL5_F5

Nome Name	Dim. (mm) Dim. (mm)	Codice Code
African lampshade Canna del capo Cape reed	h. 4000 Ø 600	ACAMAL_C
African lampshade Flowerpower Flowerpower	h. 4000 Ø 850	ACAMAL_T

Torcia in Eucaliptus grandis Sudafricano trattato in autoclave per esterno. Predisposizione palo Ø 80 mm per fissaggio a terra. Rifinitura esterna in corda naturale in canapa.
South african Eucalyptus grandis torch, pressure treated for outdoor use. Place for Ø 80mm pole for ground fixing. Hemp rope details.

Nome Name	Dim. (mm) Dim. (mm)	Codice Code
Torcia / Torch	Ø 600xh.1600	AMTRE

Lanterna in Eucaliptus grandis Sudafricano trattato in autoclave per esterno, vetri e cappuccio amovibile in ferro zincato e verniciato.
South african Eucalyptus grandis lantern, pressure treated for outdoor use. Glasses and removable top in hot galvanized and varnished iron.

Nome Name	Dim. (mm) Dim. (mm)	Codice Code
Lanterna / Lantern	380x380x650	AMLNT

Braciere con maniglie in ferro forato a motivo, cestello per raccolta braci e cenere.
Perforated iron brazier with handles. Bin for ashes

Nome Name	Dim. (mm) Dim. (mm)	Codice Code
Braciere / Brazier	Ø 600	AMBRC



Dove non diversamente specificato, le lampade s'intendono per esterno
Where unspecified, lamps are understood for outdoor use

Ingressi / Entrances



Art. KSBE

Ingresso con copertura e fence interna in Eucalyptus grandis Sudafricano trattato in autoclave per esterno. Struttura portante in ferro zincato a caldo e verniciato. Pali di supporto pino nordico autoclavato Ø 80 mm per altezza 3000 mm. Rifiniture con corda in canapa.
Entrance with south african eucalyptus covering and fence, pressure treated for outdoor use. Hot galvanized and varnished iron main frame. Supporting poles in nordic pine autoclave treated, Ø 80 mm per h. 3000 mm Hemp rope details.

Nome Name	Dimensioni (mm) Dimensions (mm)	Codice Code
Beach Entrance Beach Entrance	v. immagine pls see picture	KSBE



Art. KSBEX

Ingresso con copertura e fence interna in Eucalyptus grandis Sudafricano trattato in autoclave per esterno. Struttura portante in ferro zincato a caldo e verniciato. Pali di supporto in pino nordico autoclavato Ø 80 mm per altezza 3000 mm. 2 lampioni (v. Art. ACAMAL_C) Rifiniture con corda in canapa. Opzionale: piastra speciale con fissaggio a tasselli, 40 x 40 cm codice: SMPFKSBEX5_F5
Entrance with South african Eucalyptus grandis covering and fence, pressure treated for outdoor use. Hot galvanized and varnished iron main frame. Supporting poles in nordic pine autoclave treated, Ø 80 mm per h. 3000 mm. 2 lamposts (see Art. ACAMAL_C) Hemp rope details. Optional: special fixing plate with plugs 40 x 40 cm Art. SMPFKSBEX5_F5

Nome Name	Dimensioni (mm) Dimensions (mm)	Codice Code
Beach Entrance Extra Beach Entrance Extra	v. immagine pls see picture	KSBEX

Art. SMPFKSBEX5_F5

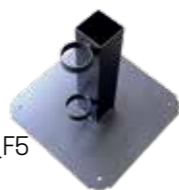

Camminatoi / Walkways

Mattonelle, sezioni di Eucalyptus grandis Sudafricano trattato in autoclave per esterno, su cartone. Per pavimentazioni con fondo rigido (da coprire con terra o sabbia), per posa permanente. Ideale anche per percorsi personalizzati.
Tile, south african eucalyptus logs, pressure treated for outdoor use, on carton. For rigid-based floor (soil or sand covering), and permanent installation. Ideal also for creative path.

Nome Name	Dimensioni (mm) Dimensions (mm)	Codice Code
Paving log Paving log	500x500x90 (4 pcs/mq)	ACAMPVEU



Art. ACAMPVEU

Camminatoio in iroko tanzaniano stagionato e trattato per esterno con facciata antiscivolo, pedane fissate su listelli in alluminio anodizzato rivettati. Ganci in pvc per fissaggio. Iroko tanzania walkway, seasoned and treated for outdoor use. Anti-skid surface, platform place on anodized aluminium with rivets. Pvc hook for fixing.

Nome Name	Dimensioni (cm) Dimensions (cm)	Codice Code
Camminatoio Iroko Iroko walkways	95,5x100	AMCMRK_100
	95,5x150	AMCMRK_150
	95,5x200	AMCMRK_200



Art. serie AMCMRK

Rotolo per camminatoio composto da doghe in pino nordico 10x2cm alternate a paletti di Eucalyptus grandis Sudafricano trattato in autoclave per esterno. Unione data da fettuccia in nylon, che permette l'adattabilità al suolo. Modular path in roll, nordic pine slats 10x2cm alternate with South african Eucalyptus grandis poles, pressure treated for outdoor use. Binding given by a nylon ribbon, for ground adaptability

Nome Name	Dimensioni (mm) Dimensions (mm)	Codice Code
Camminatoio Pino Pine walkways	1000x1000 h.20	ACAMCMEU



Art. ACAMCMEU

Modulo rigido per camminatoio, doghe in larice siberiano 14x3,5 cm alternate a paletti in Eucalyptus grandis Sudafricano, trattati in autoclave per esterno. Unione assicurata da muraletto 8x8cm in larice, per massima stabilità al suolo. Rigid modular walkway, siberian larch slats 14x3,5cm alternate with South african Eucalyptus grandis poles, both pressure treated for outdoor use. Binding assured by small larch wall 8x8cm, ideal for ground stability

Nome Name	Dimensioni (mm) Dimensions (mm)	Codice Code
Camminatoio Larice Larch walkways	1000xlargh.1200x h.100	AMCMLR



Art. AMCMLR

Recinzioni e Divisori / Fence and Partition walls



Art. serie ACAMAF

Fence modulare in Eucalyptus grandis Sudafricano grezzo, trattato in autoclave per esterno. Corda naturale in canapa lavorata manualmente ad intreccio. Compreso di un palo montante
 Modular fence in raw South african Eucalyptus grandis, pressure treated for outdoor use. Natural hemp rope, handmade woven.

Nome Name	Dim. (mm) Dim. (mm)	Codice Code
African Fence African Fence	2000xh.600	ACAMAF060
	2000xh.1200	ACAMAF120
	2000xh.1800	ACAMAF180



Art. serie ACAMNCF

Fence modulare in Eucalyptus grandis Sudafricano grezzo, trattato in autoclave per esterno. Particolarità di pali intrecciati tra loro, intervallati da pali trasversali. Compreso di un palo montante
 Modular fence in raw South african Eucalyptus grandis, pressure treated for outdoor use. Detail of woven poles, crossed by other poles

Nome Name	Dim. (mm) Dim. (mm)	Codice Code
No climbing Fence No climbing Fence	2000xh.1200	ACAMNCF120
	2000xh.1800	ACAMNCF180



Art. serie ACAMSF

Fence modulare in Eucalyptus grandis Sudafricano grezzo, trattato in autoclave per esterno. Pali affiancati fissati con doppio tondino in ferro passante e con mezzo palo in fissato nel retro con viti da legno. Compreso di un palo montante
 Modular fence in raw South african Eucalyptus grandis, pressure treated for outdoor use. Poles side by side, fixed by double iron passing rod and half eucalyptus pole, fixed with screw for wood.

Nome Name	Dim. (mm) Dim. (mm)	Codice Code
Solid Fence Solid Fence	2000xh.1200	ACAMSF120
	2000xh.1800	ACAMSF180

Soluzioni disponibili Available solutions	
Tipo Type	Fig. Fig.
Angolo 90° 90° Corner	
Paletto finale Ending pole	
Palo intermedio Middle pole	
Angolo 30° 30° Corner	
Paletto a "T" "T" junction	



Art. ACAMFBB

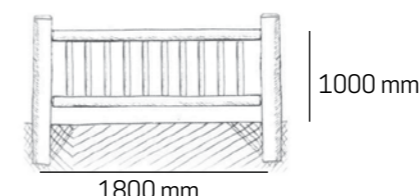

Staccionata balaustra / Fence balauster



Art. ACAMFSR

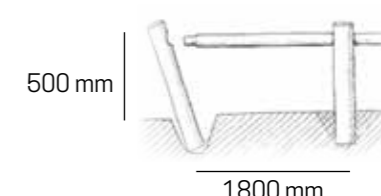

Staccionata singola / Fence single rail



Art. ACAMFDR

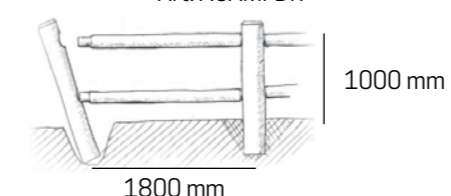

Staccionata doppia / Fence double rail



Art. ACAMFTR

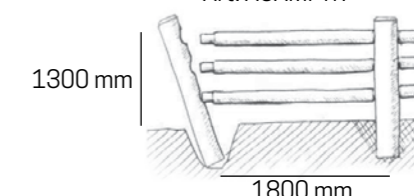

Staccionata tripla / Fence triple rail

Fence modulare in Eucalyptus grandis Sudafricano grezzo, trattato in autoclave per esterno. Lunghezza modulo 1800 mm per altezza variabile come da tabella.
 Modular fence in raw South african Eucalyptus grandis, pressure treated for outdoor use. Module length 1800 mm x variable height as per table below.

Nome Name	h. utile staccionata (mm) Functional fence h. (mm)	Palo montante Doorpost		Ø Palo staccionata orizzontale (mm) Horizontal fence pole Ø (mm)	Codice Code
		Ø (mm)	h.		
Staccionata singola Fence Single Rail	50	125-150	100	+/- 70	ACAMFSR
Staccionata doppia Fence Double Rail	100		150		ACAMFDR
Staccionata tripla Fence Triple Rail	130		1800		ACAMFTR
Staccionata balaustra Fence Balauster or Balcony	100		1500		ACAMFBB

Ingressi, camminatoi, recinzioni, divisori

Entrances, walkways, fences, partition walls



Tendina in Eucalyptus grandis Sudafricano (diametro variabile 20-40 mm) trattato in autoclave per esterno. Tronchetti con bordi smussati e fissati con graffe a corda in canapa sintetica.
Eucalyptus curtain - Hand made wooden curtains. Authentic South African eucalyptus (variable diam. 20-40 mm), pressure treated for outdoor. Log sections with edges beveled. Joining: synthetic rope, position secured by staple.

Nome Name	Dim. (mm) Dim. (mm)	Codice Code
Tendina Africa Style Africa Style Curtain	h.2500	AMTEU



Ingressi, camminatoi, recinzioni, divisori

Entrances, walkways, fences, partition walls

Balaustra modulare, montante in Eucalyptus grandis Sudafricano trattato in autoclave per esterno Ø10cm, h.108cm (distanza massima l'uno dall'altro di 170cm). Corrente Ø12mm e corrimano Ø30mm in acciaio inox AISI 316. Ferramenta e bulloneria in acciaio inox AISI 316. Vendita a mt lineare.
Modular balauster, South african Eucalyptus grandis poles pressure treated for outdoor use Ø10cm, h.108cm (max distance from one pole to another: 170cm). Rod Ø12mm and hand rail Ø30mm in stainless steel AISI 316. Nuts and bolts in stainless steel AISI 316. Sale per linear mt.

Nome Name	Dim. (mm) Dim. (mm)	Codice Code
Balaustra Africa Style Africa Style balauster	h.1080, lunghezza a richiesta h.1080 length on request	SRDB



Art. SRDB

Frangivento modulare di h.200cm totali. Montante a piantare in Eucalyptus grandis Sudafricano trattato in autoclave per esterno Ø12cm, ribassamento basso con telaio in abete e pannellatura in h.100cm. Tamponamento alto in vetro antiscalfatura stratificato trasparente 6+6 PVB 1,52 con molatura a filo lucido nella parte lunga libera. Distanza massima tra montanti: 200cm. Vendita a mt lineare.
Modular windbreak, h. 200cm in total. South african Eucalyptus grandis poles Ø12cm (to be driven in) pressure treated for outdoor use, low base in fir tree frame and south african eucalyptus panel h.100cm. Top part in breakingproof, stratified and transparent glass 6+6 PVB 1,52 with polished grinding on free length. Max distance between poles: 200cm. Sale per linear mt

Nome Name	Dim. (mm) Dim. (mm)	Codice Code
Frangivento Africa Style Africa Style windbreak	h.2000, lunghezza a richiesta h.2000 length on request	SRDF



Art. SRDF

Rivestimento pareti composta da sezioni di Eucalyptus grandis Sudafricano di diametri diversi e posti su pannello in multistrato marino attraverso apposita resina.
PRODOTTO DA INTERNO
Wall covering made of South african Eucalyptus grandis logs of different diameters, pressure treated for outdoor use, fixed on marine plywood panel with resin.
INDOOR PRODUCT

Nome Name	Dim. (mm) Dim. (mm)	Codice Code
Logwall Logwall	1 mq (spessore 100 mm)	SRDLW



Art. SRDLW

In questa sezione si trovano raggruppati anche articoli già presenti a catalogo in altre sezioni e che, per loro natura e una volta opportunamente combinati tra loro, si prestano a creare aree di interesse per i più piccoli. Per ciascun articolo, di seguito il rimando alla pagina di riferimento per i relativi dettagli.

IMPORTANTE: per tutti gli articoli qui elencati resta comunque ferma la sorveglianza da parte degli adulti. Africa Style ricorda che anche per questi articoli, come per tutti gli altri presentati a catalogo, declina ogni responsabilità per danni (v. "Condizioni generali di fornitura" della Copia Commissione)



Art. serie KCZR

In this section are presented also items already shown in previous pages. These items, for their own features and once combined together, become suitable to create a space for children. Pls find for each of them the page reference for more details.

IMPORTANT: for all items here listed, surveillance of adults is always required. Africa Style reminds that for these items, like all others presented in the catalogue, deny liability for any damages (pls see "General sales conditions" of the Commission Copy)

Capanna Zulu, disponibile con copertura Canna del capo / Canna del capo "doppia tegola", Ø 3500 / 4800 mm. Ogni kit è completo di struttura in ferro zincato a caldo con trattamento anticorrosione, moduli di copertura in tegole. Opzionale: supporto abbaino, finestra amovibile, porta con telaio in legno e tessuto da esterno con doppia cerniera Zulu hut, Cape reed / Cape reed, "double tile" coverings available, both with Ø 3500 / 4800 mm. Each kit is formed by hot galvanized frame with anti-corrosion treatment, covering modules in tiles. Optional: dormer window, removable windows, wooden frame door with outdoor double-zipped fabric

Nome Name	Codice Serie Range Code	Rif.to pg Page ref
Capanna Zulu Zulu hut	KCZR	157

Tavolini e sgabelli bassi in legno di Eucalyptus grandis Sudafricano, disponibili in varie finiture. Low tables and stool, South african Eucalyptus grandis. Different finishing available

Nome Name	Codice Serie Range Code	Rif.to pg Page ref
Lazy Boy Coffee Table	AMCFTB	186
LogSet - Puff	AMAPFF	184
Sitting on the beach	AMSGB	183



Art. AMCFTB



Art. AMAPFF



Art. AMSGB



Art. KCGCE

Gioco collettivo da esterno Africa Style by Pozza.
 • età d'uso: 3-12 anni
 • gioco conforme alle normative UNI EN 1176
 • montanti pentagonali antispiolo
 • pino nordico e polietilene ad alta densità per la struttura
 • copertura ombreggiante in Canna del Capo

Collective outdoor play Africa Style by Pozza
 • age: 3 - 12 years
 • in compliance with UNI EN 1176 regulations
 • pentagonal main poles, edgeproof
 • nordic pine e high density polyethylene
 • Cape reed covering

Nome Name	Dim. (cm) Dim. (cm)	Codice Code
GiocoJungle Jungle play	450x640xh.640	KCGCE

 altezza di caduta / falling heigh: 1900 mm (11,5 mq)

 altezza di caduta / falling heigh: 1400 mm (22,5 mq)

area d'impatto: 34 mq / impact area: 34 sqm
 spazio minimo sicurezza / minimum safety space: 7,5x9,6 mt

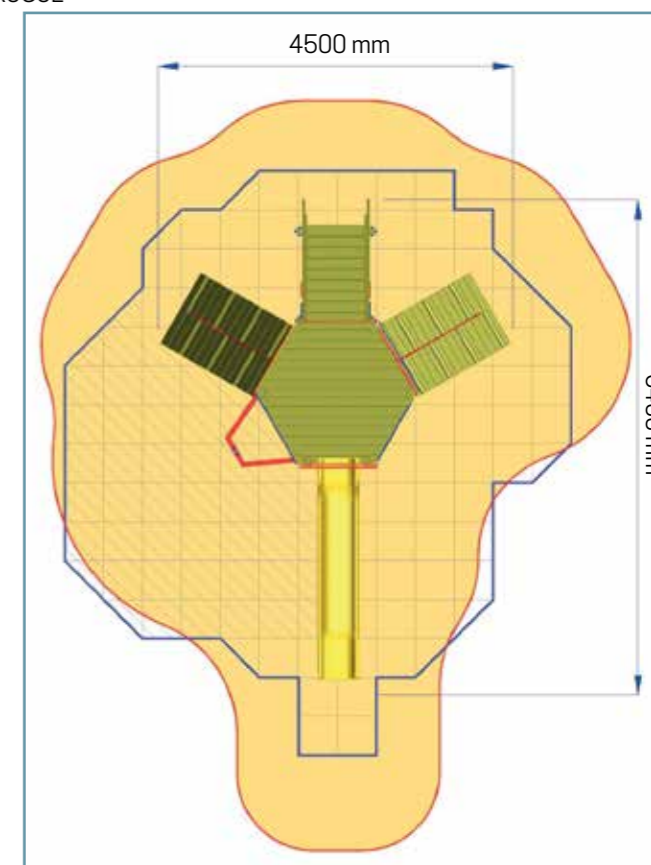

Le foto presenti in questo catalogo sono da intendersi meramente indicative ed esemplificative delle realizzazioni eseguite da AFRICA STYLE. AFRICA STYLE si riserva la facoltà di apportare modifiche ai propri prodotti in qualsiasi momento e senza alcun preavviso e senza che ciò possa costituire causa di contestazione.

Finito di stampare nel mese di ottobre 2023.
Catalogo valido fino a nuova emissione.

Pictures of this catalogue are merely an example of AFRICA STYLE products and services. AFRICA STYLE reserves the right to improve products at any time without prior notice, therefore, shall not be deemed responsible for any changes in the supplying of materials.

Printed in october 2023.
Valid till next edition.